

Afiliados Extranjeros a la Seguridad Social

Agosto 2019



AFILIACIÓN MEDIA DE EXTRANJEROS A LA SEGURIDAD SOCIAL

ÍNDICE

	Página
Radiografía de la situación actual	3
Distribución por regímenes.	4
Afiliación por regímenes, provincias y CC.AA - Unión Europea -	5
Afiliación por regímenes, provincias y CC.AA - NO Unión Europea -	6
Afiliación por regímenes, provincias y CC.AA - TOTAL -	7
Afiliación media por CC.AA (gráfico)	8
Afiliación por género, provincias y CC.AA	9
Evolución de la afiliación media de extranjeros	10
Evolución de la afiliación de extranjeros por provincias y CC.AA	11
Reg. General. Distribución por sectores de actividad	12
Reg. Autónomos. Distribución por sectores de actividad	13
Distribución por países de procedencia	14
CC.AA.	
Andalucía	15
Aragón	18
Asturias	21
Illes Balears	24
Canarias	27
Cantabria	30
Castilla y León	33
Castilla la Mancha	36
Cataluña	39
C. Valenciana	42
Extremadura	45
Galicia	48
Madrid	51
R. de Murcia	54
Navarra	57
País Vasco	60
La Rioja	63
Ceuta	66
Melilla	69

Agosto 2019

Afiliados
extranjeros

2.132.906

-37.461
-1,73%

VARIACIÓN
MENSUAL

VARIACIÓN
ANUAL

145.699
7,33%

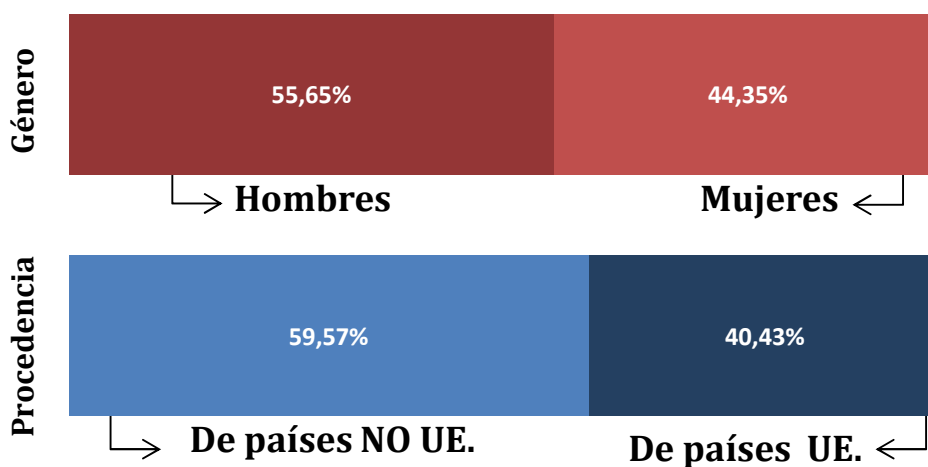

AFILIACIÓN DE EXTRANJEROS
DISTRIBUCIÓN POR REGÍMENES

Media agosto 2019

	TOTAL GENERAL	General (1)	S.E. Agrario	S.E. Hogar	AUTÓNOMOS	MAR	CARBÓN	TOTAL
DE LA UNIÓN EUROPEA	697.090	594.290	58.767	44.033	163.496	1.595	50	862.231
DE PAÍSES NO UNIÓN EUROPEA	1.089.047	833.675	130.582	124.790	178.046	3.580	3	1.270.675
TOTAL EXTRANJEROS	1.786.138	1.427.965	189.349	168.823	341.541	5.175	53	2.132.906

(1) No se incluyen los afiliados de los Sistemas Especiales Agrario y Hogar

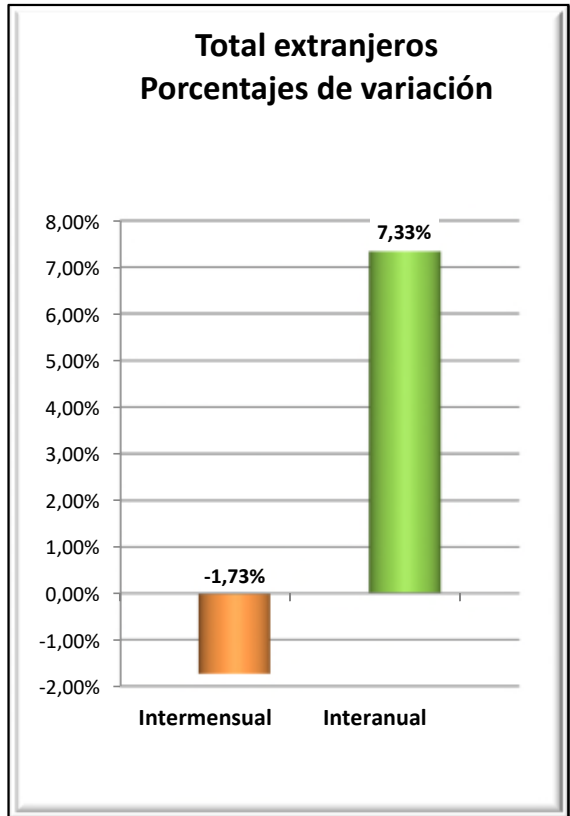
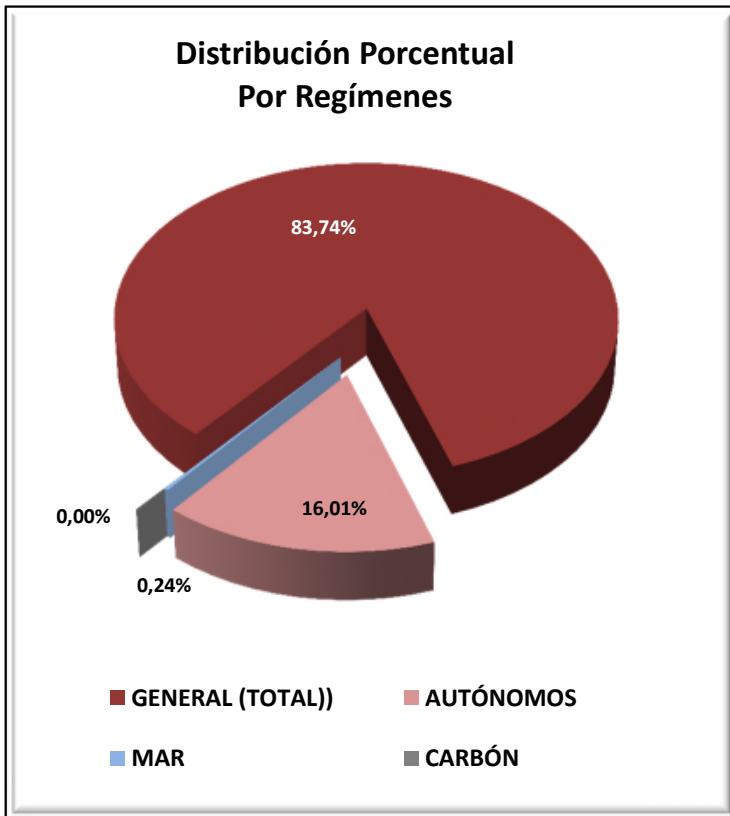

VARIACIONES MENSUALES POR REGÍMENES (total extranjeros)

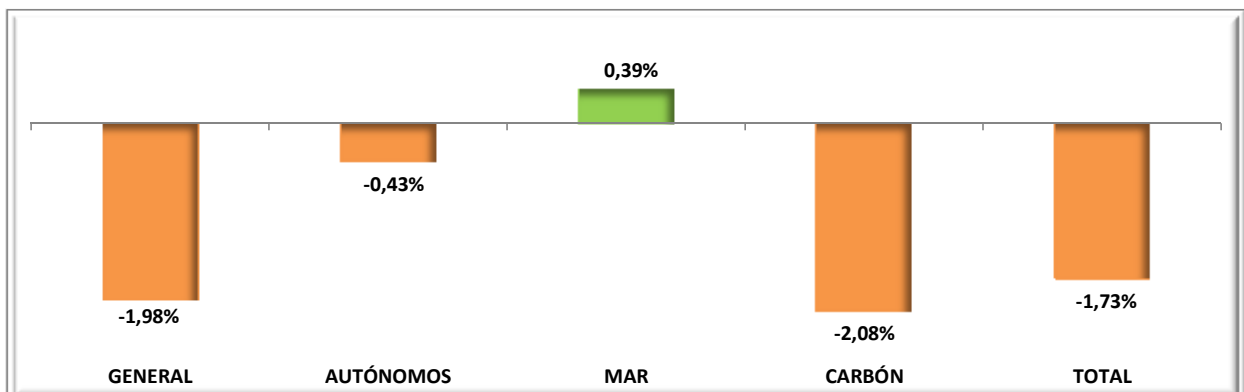

EXTRANJEROS PROCEDENTES DE PAÍSES DE LA UNIÓN EUROPEA

Media agosto 2019

	TOTAL GENERAL	General (1)	S.E. Agrario	S.E. Hogar	AUTÓNOMOS	MAR	CARBÓN	TOTAL
Almería	13.805	9.149	4.269	387	2.957	15	0	16.778
Cádiz	3.451	3.191	163	96	1.762	22	0	5.235
Córdoba	2.711	1.158	1.457	96	344	0	0	3.055
Granada	5.908	3.498	2.237	172	1.893	5	0	7.806
Huelva	12.172	2.949	9.053	169	759	17	0	12.947
Jaén	1.168	748	367	53	225	0	0	1.393
Málaga	24.687	23.428	559	700	15.116	36	0	39.839
Sevilla	7.305	5.218	1.787	300	1.452	3	0	8.760
ANDALUCÍA	71.207	49.340	19.893	1.973	24.508	98	0	95.812
Huesca	9.009	5.900	2.783	326	706	0	0	9.715
Teruel	3.663	3.092	359	212	407	0	0	4.070
Zaragoza	24.388	18.630	3.393	2.365	3.013	0	0	27.402
ARAGÓN	37.060	27.621	6.536	2.903	4.126	0	0	41.187
ASTURIAS	4.926	3.961	94	871	1.125	52	50	6.153
ILLES BALEARS	49.758	48.069	215	1.474	16.548	303	0	66.609
Las Palmas	18.821	18.292	412	118	8.281	209	0	27.311
S.C.Tenerife	18.199	17.803	297	99	8.641	205	0	27.045
CANARIAS	37.020	36.095	708	217	16.922	415	0	54.356
CANTABRIA	3.760	3.260	98	403	860	19	0	4.639
Ávila	1.581	1.135	306	140	204	0	0	1.785
Burgos	6.390	5.527	310	553	879	0	0	7.269
León	2.432	2.049	221	162	514	0	0	2.946
Palencia	1.063	930	78	55	148	0	0	1.210
Salamanca	1.791	1.522	162	107	355	0	0	2.146
Segovia	5.662	3.588	1.801	273	425	0	0	6.087
Soria	2.101	1.651	369	81	133	0	0	2.234
Valladolid	6.063	4.538	1.007	519	621	0	0	6.684
Zamora	1.289	942	272	75	184	0	0	1.472
CASTILLA Y LEÓN	28.371	21.882	4.526	1.964	3.462	0	0	31.834
Albacete	4.748	1.944	2.699	105	373	0	0	5.121
Ciudad Real	6.010	3.072	2.706	231	509	0	0	6.518
Cuenca	5.427	3.795	1.388	245	502	0	0	5.930
Guadalajara	5.813	5.127	192	493	951	0	0	6.764
Toledo	8.503	6.601	1.337	565	1.313	0	0	9.816
CAST.-LA MANCHA	30.501	20.540	8.323	1.638	3.648	0	0	34.149
Barcelona	94.635	92.993	190	1.452	19.959	81	0	114.676
Girona	16.327	15.657	340	330	4.427	116	0	20.870
Lleida	18.080	14.025	3.499	556	1.514	0	0	19.594
Tarragona	15.552	13.941	987	624	2.868	54	0	18.475
CATALUÑA	144.594	136.616	5.016	2.962	28.769	251	0	173.614
Alicante	31.505	29.687	1.051	766	14.866	74	0	46.445
Castellón	18.041	15.301	845	1.895	2.896	14	0	20.951
Valencia	33.198	27.547	3.419	2.232	8.618	30	0	41.846
C. VALENCIANA	82.744	72.536	5.315	4.893	26.380	118	0	109.242
Badajoz	3.966	2.131	1.696	139	540	0	0	4.506
Cáceres	1.370	933	386	51	287	0	0	1.656
EXTREMADURA	5.336	3.064	2.082	190	826	0	0	6.162
A Coruña	4.029	3.724	127	179	977	55	0	5.061
Lugo	2.141	1.554	474	113	357	71	0	2.569
Ourense	2.167	1.935	95	137	407	0	0	2.575
Pontevedra	4.929	4.728	58	142	1.157	84	0	6.170
GALICIA	13.267	11.941	754	572	2.899	210	0	16.375
C. DE MADRID	144.345	123.948	390	20.007	22.614	66	0	167.025
R. DE MURCIA	12.014	9.111	2.434	468	3.008	12	0	15.034
NAVARRA	9.507	7.761	765	981	2.151	0	0	11.659
Araba/Álava	2.631	2.337	100	194	474	0	0	3.105
Gipuzkoa	6.466	5.978	139	349	1.838	12	0	8.316
Bizkaia	6.800	5.392	224	1.184	2.150	40	0	8.990
PAÍS VASCO	15.897	13.707	463	1.728	4.461	52	0	20.410
LA RIOJA	6.681	4.734	1.158	789	1.064	0	0	7.745
CEUTA	46	46	0	0	27	0	0	73
MELILLA	58	58	0	0	96	0	0	154
TOTAL	697.090	594.290	58.767	44.033	163.496	1.595	50	862.231

(1) No se incluyen los afiliados de los Sistemas Especiales Agrario y Hogar

EXTRANJEROS PROCEDENTES DE PAÍSES NO PERTENECIENTES A LA UNIÓN EUROPEA

Media agosto 2019

	TOTAL GENERAL	General (1)	S.E. Agrario	S.E. Hogar	AUTÓNOMOS	MAR	CARBÓN	TOTAL
Almería	32.571	9.004	23.093	474	2.638	125	0	35.333
Cádiz	5.476	4.554	200	722	2.137	58	0	7.672
Córdoba	3.222	1.927	579	716	855	0	0	4.077
Granada	10.544	4.967	4.647	930	2.971	10	0	13.525
Huelva	8.767	2.143	6.340	284	810	40	0	9.617
Jaén	2.907	1.513	1.095	298	764	0	0	3.671
Málaga	32.030	26.324	879	4.827	8.347	122	0	40.499
Sevilla	13.710	9.383	1.113	3.214	3.665	3	0	17.378
ANDALUCÍA	109.225	59.815	37.945	11.465	22.189	358	0	131.772
Huesca	9.369	5.232	3.746	391	512	0	0	9.881
Teruel	2.675	2.020	487	169	279	0	1	2.956
Zaragoza	25.565	19.084	3.810	2.671	3.976	0	0	29.541
ARAGÓN	37.609	26.335	8.043	3.231	4.768	0	1	42.378
ASTURIAS	7.457	5.926	265	1.267	1.648	141	2	9.248
ILLES BALEARS	51.043	46.558	1.304	3.181	7.027	147	0	58.218
Las Palmas	21.863	19.677	677	1.509	3.851	153	0	25.866
S.C.Tenerife	17.179	15.407	938	834	3.674	162	0	21.015
CANARIAS	39.042	35.084	1.615	2.342	7.525	315	0	46.881
CANTABRIA	7.688	6.277	209	1.202	1.323	128	0	9.139
Ávila	1.629	1.295	151	184	282	0	0	1.911
Burgos	4.592	3.813	295	484	604	0	0	5.196
León	3.842	2.868	342	632	739	0	0	4.581
Palencia	1.794	1.383	224	188	266	0	0	2.060
Salamanca	2.585	1.981	173	430	492	0	0	3.076
Segovia	2.949	2.248	402	299	325	0	0	3.274
Soria	2.024	1.536	318	170	191	0	0	2.215
Valladolid	4.914	3.929	335	650	773	0	0	5.687
Zamora	813	585	148	80	209	0	0	1.022
CASTILLA Y LEÓN	25.142	19.638	2.388	3.116	3.880	0	0	29.022
Albacete	5.877	2.242	3.351	284	595	0	0	6.472
Ciudad Real	4.339	2.425	1.618	296	817	0	0	5.155
Cuenca	3.541	2.390	866	286	495	0	0	4.036
Guadalajara	4.980	4.498	153	328	649	0	0	5.629
Toledo	8.554	7.098	730	726	1.984	0	0	10.537
CAST.-LA MANCHA	27.291	18.652	6.718	1.921	4.539	0	0	31.830
Barcelona	219.407	193.568	2.440	23.399	37.725	208	0	257.340
Girona	41.558	36.773	2.510	2.275	4.165	189	0	45.913
Lleida	25.545	15.299	9.759	487	1.745	0	0	27.290
Tarragona	27.159	23.606	2.260	1.292	3.847	187	0	31.193
CATALUÑA	313.669	269.247	16.968	27.454	47.482	584	0	361.735
Alicante	39.140	31.635	5.203	2.302	9.007	191	0	48.338
Castellón	10.212	8.686	1.105	421	1.839	110	0	12.161
Valencia	42.010	32.300	4.740	4.970	11.057	47	0	53.113
C. VALENCIANA	91.361	72.620	11.048	7.693	21.903	348	0	113.613
Badajoz	2.365	1.685	364	316	841	0	0	3.205
Cáceres	3.137	1.216	1.695	225	571	0	0	3.708
EXTREMADURA	5.501	2.901	2.060	541	1.412	0	0	6.914
A Coruña	7.842	6.424	273	1.145	1.597	320	0	9.760
Lugo	2.974	2.257	431	286	415	382	0	3.771
Ourense	2.020	1.675	23	322	459	0	0	2.479
Pontevedra	5.989	5.131	70	788	1.363	439	0	7.792
GALICIA	18.825	15.487	798	2.541	3.835	1.141	0	23.801
C. DE MADRID	225.124	184.511	601	40.012	34.087	37	0	259.248
R. DE MURCIA	61.447	21.186	36.415	3.846	5.285	132	0	66.864
NAVARRA	14.050	10.282	2.154	1.614	2.327	0	0	16.377
Araba/Álava	7.361	6.277	158	926	1.186	0	0	8.547
Gipuzkoa	14.421	10.683	287	3.452	1.931	103	0	16.455
Bizkaia	18.584	13.351	368	4.865	3.454	136	0	22.174
PAÍS VASCO	40.367	30.311	812	9.243	6.571	239	0	47.176
LA RIOJA	7.134	5.335	1.233	566	980	0	0	8.114
CEUTA	3.152	1.191	4	1.958	315	7	0	3.474
MELILLA	3.920	2.319	4	1.597	949	2	0	4.871
TOTAL	1.089.047	833.675	130.582	124.790	178.046	3.580	3	1.270.675

(1) No se incluyen los afiliados de los Sistemas Especiales Agrario y Hogar

TOTAL EXTRANJEROS

Media agosto 2019

	TOTAL GENERAL	General (1)	S.E. Agrario	S.E. Hogar	AUTÓNOMOS	MAR	CARBÓN	TOTAL
Almería	46.376	18.153	27.362	861	5.595	140	0	52.111
Cádiz	8.927	7.746	363	819	3.899	80	0	12.906
Córdoba	5.933	3.084	2.036	812	1.199	0	0	7.132
Granada	16.451	8.465	6.884	1.102	4.864	15	0	21.331
Huelva	20.939	5.092	15.393	453	1.569	57	0	22.565
Jaén	4.075	2.261	1.463	351	990	0	0	5.064
Málaga	56.717	49.753	1.438	5.526	23.463	158	0	80.338
Sevilla	21.014	14.601	2.900	3.514	5.117	6	0	26.137
ANDALUCÍA	180.432	109.155	57.838	13.438	46.697	456	0	227.584
Huesca	18.378	11.131	6.529	718	1.219	0	0	19.596
Teruel	6.338	5.112	846	381	686	0	1	7.026
Zaragoza	49.953	37.714	7.204	5.036	6.989	0	0	56.942
ARAGÓN	74.669	53.956	14.579	6.134	8.894	0	1	83.565
ASTURIAS	12.383	9.887	359	2.138	2.773	194	52	15.401
ILLES BALEARS	100.801	94.627	1.519	4.655	23.575	450	0	124.826
Las Palmas	40.684	37.969	1.089	1.626	12.131	362	0	53.177
S.C.Tenerife	35.378	33.210	1.235	933	12.315	367	0	48.060
CANARIAS	76.062	71.179	2.323	2.559	24.446	729	0	101.237
CANTABRIA	11.448	9.537	307	1.605	2.183	147	0	13.778
Ávila	3.210	2.430	456	324	486	0	0	3.696
Burgos	10.981	9.340	605	1.037	1.483	0	0	12.464
León	6.274	4.917	563	794	1.253	0	0	7.527
Palencia	2.857	2.313	301	242	414	0	0	3.270
Salamanca	4.376	3.503	336	537	847	0	0	5.223
Segovia	8.612	5.836	2.204	572	750	0	0	9.362
Soria	4.125	3.186	687	251	324	0	0	4.449
Valladolid	10.977	8.467	1.342	1.168	1.394	0	0	12.371
Zamora	2.102	1.527	419	155	392	0	0	2.494
CASTILLA Y LEÓN	53.513	41.519	6.913	5.081	7.342	0	0	60.856
Albacete	10.625	4.186	6.050	389	968	0	0	11.593
Ciudad Real	10.348	5.497	4.324	527	1.325	0	0	11.674
Cuenca	8.969	6.184	2.254	531	997	0	0	9.965
Guadalajara	10.793	9.626	346	821	1.600	0	0	12.393
Toledo	17.057	13.699	2.067	1.291	3.296	0	0	20.353
CAST.-LA MANCHA	57.791	39.192	15.040	3.559	8.187	0	0	65.979
Barcelona	314.042	286.561	2.630	24.852	57.684	289	0	372.016
Girona	57.885	52.430	2.850	2.606	8.593	305	0	66.783
Lleida	43.625	29.324	13.258	1.043	3.259	0	0	46.884
Tarragona	42.710	37.548	3.247	1.916	6.716	241	0	49.667
CATALUÑA	458.263	405.863	21.984	30.417	76.251	835	0	535.350
Alicante	70.645	61.322	6.254	3.068	23.874	265	0	94.784
Castellón	28.253	23.987	1.949	2.316	4.735	124	0	33.112
Valencia	75.208	59.847	8.159	7.202	19.675	77	0	94.959
C. VALENCIANA	174.105	145.156	16.363	12.586	48.284	466	0	222.855
Badajoz	6.331	3.815	2.060	455	1.380	0	0	7.711
Cáceres	4.507	2.150	2.081	276	858	0	0	5.365
EXTREMADURA	10.837	5.965	4.142	731	2.238	0	0	13.076
A Coruña	11.871	10.148	400	1.324	2.575	375	0	14.821
Lugo	5.115	3.811	905	400	772	453	0	6.340
Ourense	4.187	3.610	118	459	867	0	0	5.054
Pontevedra	10.918	9.859	129	930	2.521	523	0	13.962
GALICIA	32.092	27.428	1.551	3.112	6.734	1.351	0	40.176
C. DE MADRID	369.468	308.459	990	60.019	56.701	103	0	426.273
R. DE MURCIA	73.461	30.297	38.849	4.314	8.294	143	0	81.898
NAVARRA	23.557	18.044	2.919	2.595	4.478	0	0	28.035
Araba/Álava	9.992	8.614	258	1.120	1.660	0	0	11.652
Gipuzkoa	20.887	16.661	426	3.801	3.769	115	0	24.771
Bizkaia	25.384	18.743	592	6.049	5.603	176	0	31.164
PAÍS VASCO	56.263	44.018	1.275	10.970	11.032	291	0	67.587
LA RIOJA	13.815	10.070	2.391	1.355	2.044	0	0	15.859
CEUTA	3.198	1.236	4	1.958	342	7	0	3.547
MELILLA	3.978	2.377	4	1.597	1.045	2	0	5.025
TOTAL	1.786.138	1.427.965	189.349	168.823	341.541	5.175	53	2.132.906

(1) No se incluyen los afiliados de los Sistemas Especiales Agrario y Hogar

AFILIACIÓN DE EXTRANJEROS

Distribución por Comunidades Autónomas

Media agosto 2019

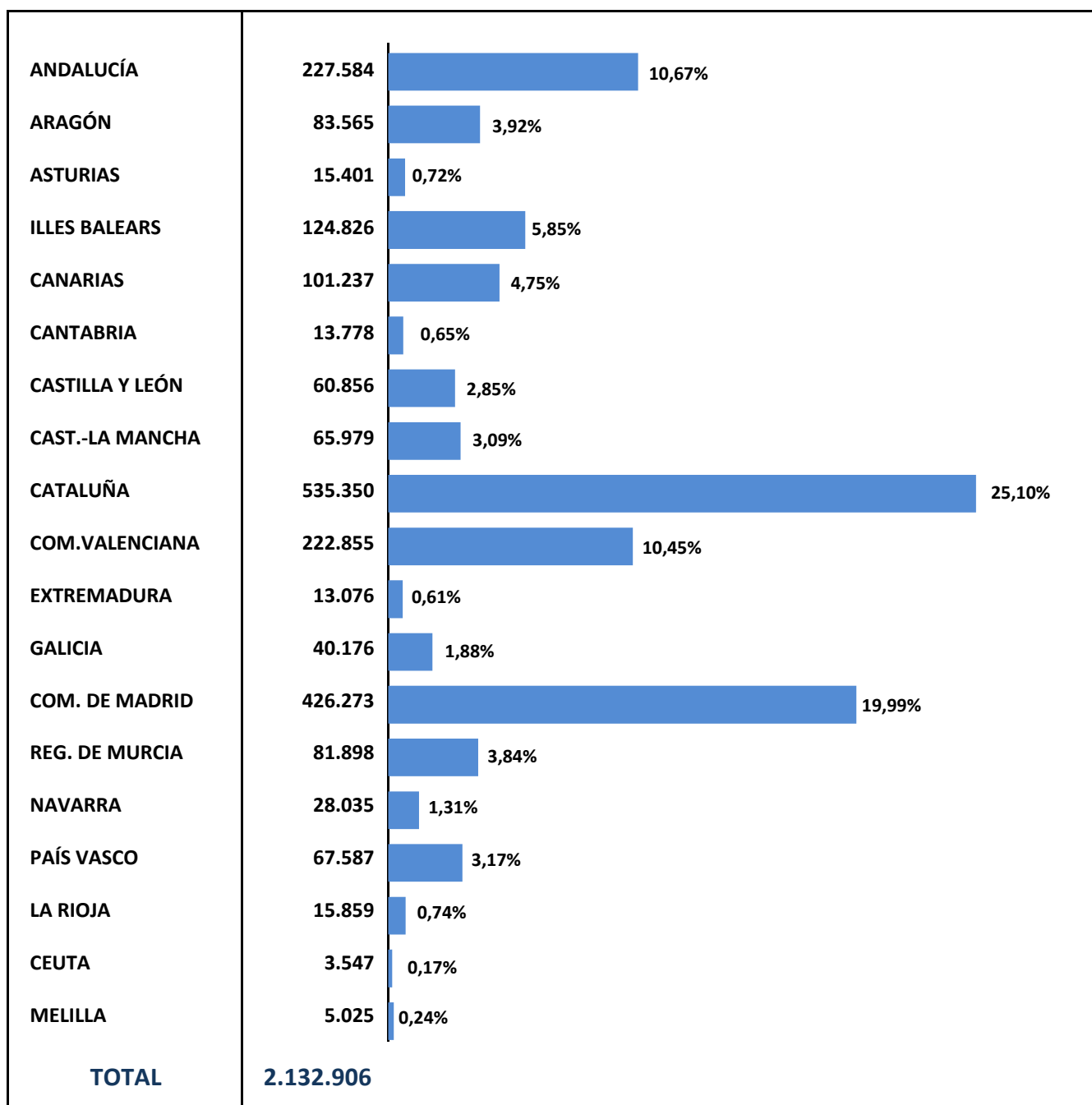

AFILIACIÓN DE EXTRANJEROS. DISTRIBUCIÓN POR GÉNERO

Media agosto 2019

	UNIÓN EUROPEA			NO UNIÓN EUROPEA			TOTAL EXTRANJEROS		
	HOMBRES	MUJERES	TOTAL	HOMBRES	MUJERES	TOTAL	HOMBRES	MUJERES	TOTAL
Almería	9.010	7.768	16.778	25.450	9.883	35.333	34.460	17.650	52.111
Cádiz	2.879	2.356	5.235	4.408	3.264	7.672	7.286	5.620	12.906
Córdoba	1.554	1.501	3.055	2.073	2.004	4.077	3.627	3.505	7.132
Granada	3.966	3.840	7.806	8.530	4.995	13.525	12.496	8.835	21.331
Huelva	5.052	7.895	12.947	6.093	3.524	9.617	11.145	11.419	22.565
Jaén	783	609	1.393	2.299	1.372	3.671	3.083	1.982	5.064
Málaga	20.670	19.169	39.839	20.768	19.730	40.499	41.439	38.899	80.338
Sevilla	5.001	3.759	8.760	8.765	8.612	17.378	13.767	12.371	26.137
ANDALUCÍA	48.916	46.896	95.812	78.387	53.385	131.772	127.303	100.281	227.584
Huesca	5.113	4.603	9.715	7.303	2.579	9.881	12.415	7.181	19.596
Teruel	2.307	1.762	4.070	2.107	849	2.956	4.415	2.611	7.026
Zaragoza	14.439	12.963	27.402	17.668	11.873	29.541	32.107	24.835	56.942
ARAGÓN	21.859	19.328	41.187	27.078	15.300	42.378	48.937	34.628	83.565
ASTURIAS	3.052	3.101	6.153	4.601	4.647	9.248	7.653	7.748	15.401
ILLES BALEARS	33.601	33.007	66.609	34.383	23.834	58.218	67.984	56.842	124.826
Las Palmas	13.941	13.370	27.311	15.327	10.539	25.866	29.268	23.909	53.177
S.C.Tenerife	13.934	13.111	27.045	11.689	9.325	21.015	25.623	22.437	48.060
CANARIAS	27.875	26.481	54.356	27.017	19.864	46.881	54.892	46.345	101.237
CANTABRIA	2.588	2.051	4.639	4.533	4.606	9.139	7.121	6.658	13.778
Ávila	871	915	1.785	1.080	831	1.911	1.951	1.745	3.696
Burgos	4.051	3.217	7.269	3.094	2.102	5.196	7.145	5.319	12.464
León	1.729	1.217	2.946	2.344	2.238	4.581	4.073	3.454	7.527
Palencia	713	498	1.210	1.137	923	2.060	1.849	1.421	3.270
Salamanca	1.232	915	2.146	1.640	1.436	3.076	2.872	2.351	5.223
Segovia	2.931	3.157	6.087	1.880	1.394	3.274	4.811	4.551	9.362
Soria	1.359	875	2.234	1.413	802	2.215	2.772	1.677	4.449
Valladolid	3.670	3.014	6.684	3.171	2.516	5.687	6.841	5.530	12.371
Zamora	817	655	1.472	541	480	1.022	1.358	1.135	2.494
CASTILLA Y LEÓN	17.372	14.462	31.834	16.301	12.721	29.022	33.672	27.183	60.856
Albacete	3.065	2.056	5.121	4.648	1.824	6.472	7.713	3.880	11.593
Ciudad Real	4.004	2.514	6.518	3.564	1.592	5.155	7.568	4.105	11.674
Cuenca	3.357	2.572	5.930	2.390	1.646	4.036	5.747	4.218	9.965
Guadalajara	3.552	3.212	6.764	3.444	2.185	5.629	6.995	5.398	12.393
Toledo	6.005	3.811	9.816	6.870	3.667	10.537	12.875	7.478	20.353
CAST.-LA MANCHA	19.983	14.165	34.149	20.916	10.914	31.830	40.899	25.080	65.979
Barcelona	62.865	51.811	114.676	145.889	111.451	257.340	208.754	163.262	372.016
Girona	11.137	9.733	20.870	28.319	17.593	45.913	39.457	27.326	66.783
Lleida	10.441	9.153	19.594	20.137	7.154	27.290	30.577	16.307	46.884
Tarragona	9.662	8.812	18.475	19.159	12.034	31.193	28.821	20.846	49.667
CATALUÑA	94.105	79.509	173.614	213.503	148.232	361.735	307.609	227.741	535.350
Alicante	24.001	22.444	46.445	28.309	20.030	48.338	52.310	42.474	94.784
Castellón	10.680	10.271	20.951	7.560	4.601	12.161	18.240	14.872	33.112
Valencia	22.753	19.093	41.846	31.041	22.072	53.113	53.794	41.166	94.959
C. VALENCIANA	57.434	51.808	109.242	66.910	46.703	113.613	124.344	98.511	222.855
Badajoz	2.810	1.696	4.506	1.529	1.677	3.205	4.338	3.373	7.711
Cáceres	955	701	1.656	2.106	1.603	3.708	3.061	2.304	5.365
EXTREMADURA	3.765	2.397	6.162	3.634	3.279	6.914	7.399	5.677	13.076
A Coruña	3.076	1.985	5.061	4.938	4.822	9.760	8.014	6.807	14.821
Lugo	1.583	986	2.569	2.063	1.708	3.771	3.646	2.694	6.340
Ourense	1.598	977	2.575	1.163	1.316	2.479	2.761	2.293	5.054
Pontevedra	4.151	2.020	6.170	3.971	3.820	7.792	8.122	5.840	13.962
GALICIA	10.408	5.967	16.375	12.135	11.666	23.801	22.543	17.634	40.176
C. DE MADRID	85.692	81.334	167.025	131.501	127.747	259.248	217.193	209.080	426.273
R. DE MURCIA	8.402	6.631	15.034	44.314	22.549	66.864	52.717	29.181	81.898
NAVARRA	6.839	4.819	11.659	10.037	6.340	16.377	16.876	11.159	28.035
Araba/Álava	1.982	1.122	3.105	4.923	3.625	8.547	6.905	4.747	11.652
Gipuzkoa	5.347	2.969	8.316	8.158	8.297	16.455	13.504	11.267	24.771
Bizkaia	5.169	3.820	8.990	11.337	10.837	22.174	16.506	14.658	31.164
PAÍS VASCO	12.498	7.912	20.410	24.417	22.759	47.176	36.915	30.671	67.587
LA RIOJA	3.981	3.765	7.745	4.961	3.153	8.114	8.941	6.918	15.859
CEUTA	49	24	73	1.267	2.207	3.474	1.316	2.231	3.547
MELILLA	105	49	154	2.518	2.353	4.871	2.623	2.402	5.025
TOTAL	458.524	403.707	862.231	728.413	542.262	1.270.675	1.186.937	945.969	2.132.906

EVOLUCIÓN DE LA AFILIACIÓN MEDIA DE TRABAJADORES EXTRANJEROS

	General	Autónomos	Agrario	Mar	Carbón	Hogar	Total
HISTÓRICA DE LOS MESES DE AGOSTO							
2.007	1.508.937	205.130	140.071	5.130	678	155.122	2.015.069
2.008	1.533.364	235.077	169.305	5.750	716	167.666	2.111.878
2.009	1.312.830	203.188	218.916	5.641	707	174.046	1.915.328
2.010	1.270.345	199.473	221.032	5.346	655	181.084	1.877.935
2.011	1.207.765	208.286	224.120	5.404	620	183.852	1.830.046
2.012	1.524.313	216.878	----	5.119	517	1.589	1.748.415
2.013	1.379.391	223.138	----	4.765	316	----	1.607.609
2.014	1.339.292	238.618	----	4.632	281	----	1.582.823
2.015	1.379.042	259.529	----	4.812	262	----	1.643.645
2.016	1.445.398	277.009	----	4.936	212	----	1.727.555
2.017							
enero	1.406.595	277.304	----	3.519	166	----	1.687.585
febrero	1.418.765	279.504	----	3.816	163	----	1.702.248
marzo	1.451.212	284.077	----	4.270	161	----	1.739.720
abril	1.503.767	289.400	----	4.547	158	----	1.797.872
mayo	1.562.600	294.174	----	4.668	150	----	1.861.591
junio	1.572.877	297.601	----	4.789	146	----	1.875.413
julio	1.567.067	298.184	----	4.995	150	----	1.870.397
agosto	1.545.359	297.752	----	5.071	147	----	1.848.329
septiembre	1.548.400	299.596	----	4.972	140	----	1.853.108
octubre	1.544.931	301.218	----	4.728	136	----	1.851.014
noviembre	1.531.208	300.752	----	4.402	135	----	1.836.498
diciembre	1.533.825	300.303	----	3.637	135	----	1.837.901
2.018							
enero	1.511.311	300.123	----	3.524	133	----	1.815.092
febrero	1.527.931	304.318	----	3.793	131	----	1.836.173
marzo	1.559.712	309.771	----	4.210	121	----	1.873.813
abril	1.610.494	315.447	----	4.566	116	----	1.930.622
mayo	1.679.106	320.167	----	4.672	116	----	2.004.062
junio	1.697.734	323.848	----	4.864	113	----	2.026.559
julio	1.690.762	324.471	----	5.104	93	----	2.020.430
agosto	1.658.596	323.507	----	5.014	91	----	1.987.207
septiembre	1.663.617	324.637	----	4.867	88	----	1.993.210
octubre	1.679.275	326.529	----	4.754	76	----	2.010.634
noviembre	1.650.745	325.856	----	4.410	69	----	1.981.080
diciembre	1.662.671	326.376	----	3.735	68	----	1.992.849
2.019							
enero	1.638.323	324.702	----	3.610	65	----	1.966.699
febrero	1.654.075	327.282	----	3.861	62	----	1.985.280
marzo	1.690.470	332.096	----	4.329	62	----	2.026.957
abril	1.745.322	336.456	----	4.559	63	----	2.086.400
mayo	1.811.029	339.376	----	4.682	61	----	2.155.149
junio	1.830.668	342.596	----	4.948	58	----	2.178.269
julio	1.822.126	343.033	----	5.155	54	----	2.170.368
agosto	1.786.138	341.541	----	5.175	53	----	2.132.906
septiembre							
octubre							
noviembre							
diciembre							

VARIACIÓN MENSUAL Y ANUAL POR PROVINCIAS Y CC.AA

	ago.-19	Variación mensual		Variación anual	
		Absoluta	en %	Absoluta	en %
Almería	52.111	-1.234	-2,31%	2.422	4,88%
Cádiz	12.906	50	0,39%	979	8,21%
Córdoba	7.132	-131	-1,80%	654	10,10%
Granada	21.331	-27	-0,13%	1.302	6,50%
Huelva	22.565	-1.027	-4,35%	777	3,56%
Jaén	5.064	-46	-0,90%	225	4,65%
Málaga	80.338	-181	-0,22%	5.515	7,37%
Sevilla	26.137	-690	-2,57%	2.653	11,30%
ANDALUCÍA	227.584	-3.285	-1,42%	14.527	6,82%
Huesca	19.596	-728	-3,58%	2.435	14,19%
Teruel	7.026	-179	-2,48%	204	2,99%
Zaragoza	56.942	-1.960	-3,33%	2.973	5,51%
ARAGÓN	83.565	-2.868	-3,32%	5.613	7,20%
ASTURIAS	15.401	272	1,80%	1.119	7,83%
ILLES BALEARS	124.826	-904	-0,72%	6.683	5,66%
Las Palmas	53.177	273	0,52%	1.095	2,10%
S.C.Tenerife	48.060	496	1,04%	2.964	6,57%
CANARIAS	101.237	769	0,77%	4.059	4,18%
CANTABRIA	13.778	199	1,47%	1.048	8,23%
Ávila	3.696	99	2,76%	307	9,07%
Burgos	12.464	-576	-4,41%	673	5,71%
León	7.527	82	1,10%	470	6,66%
Palencia	3.270	9	0,27%	279	9,34%
Salamanca	5.223	75	1,47%	334	6,83%
Segovia	9.362	75	0,81%	421	4,70%
Soria	4.449	54	1,22%	379	9,32%
Valladolid	12.371	-489	-3,81%	1.404	12,81%
Zamora	2.494	20	0,83%	127	5,36%
CASTILLA Y LEÓN	60.856	-651	-1,06%	4.395	7,78%
Albacete	11.593	-1.997	-14,70%	317	2,82%
Ciudad Real	11.674	448	3,99%	656	5,95%
Cuenca	9.965	-3.502	-26,00%	187	1,92%
Guadalajara	12.393	-92	-0,73%	522	4,39%
Toledo	20.353	-173	-0,84%	1.433	7,57%
CAST.-LA MANCHA	65.979	-5.316	-7,46%	3.115	4,96%
Barcelona	372.016	-5.005	-1,33%	30.689	8,99%
Girona	66.783	-433	-0,64%	3.370	5,31%
Lleida	46.884	444	0,96%	3.225	7,39%
Tarragona	49.667	-589	-1,17%	2.735	5,83%
CATALUÑA	535.350	-5.583	-1,03%	40.018	8,08%
Alicante	94.784	-2.361	-2,43%	4.934	5,49%
Castellón	33.112	-264	-0,79%	1.570	4,98%
Valencia	94.959	-1.873	-1,93%	9.136	10,64%
C. VALENCIANA	222.855	-4.498	-1,98%	15.640	7,55%
Badajoz	7.711	352	4,79%	1.095	16,55%
Cáceres	5.365	-521	-8,85%	-57	-1,05%
EXTREMADURA	13.076	-169	-1,27%	1.038	8,62%
A Coruña	14.821	169	1,15%	1.412	10,53%
Lugo	6.340	124	1,99%	526	9,04%
Ourense	5.054	42	0,83%	387	8,28%
Pontevedra	13.962	83	0,60%	1.236	9,71%
GALICIA	40.176	417	1,05%	3.560	9,72%
C. DE MADRID	426.273	-6.342	-1,47%	31.694	8,03%
R. DE MURCIA	81.898	-8.577	-9,48%	3.160	4,01%
NAVARRA	28.035	149	0,53%	2.229	8,64%
Araba/Álava	11.652	-515	-4,23%	923	8,60%
Gipuzkoa	24.771	108	0,44%	2.186	9,68%
Bizkaia	31.164	-188	-0,60%	2.782	9,80%
PAÍS VASCO	67.587	-595	-0,87%	5.891	9,55%
LA RIOJA	15.859	-520	-3,18%	937	6,28%
CEUTA	3.547	26	0,74%	703	24,70%
MELILLA	5.025	13	0,26%	272	5,72%
TOTAL	2.132.906	-37.461	-1,73%	145.699	7,33%

AFILIACIÓN DE EXTRANJEROS
DISTRIBUCIÓN POR SECTORES DE ACTIVIDAD
RÉGIMEN GENERAL

Media agosto 2019

SECTORES	UNIÓN EUROPEA	NO UNIÓN EUROPEA	TOTAL	% participación s/ total Rég. Gral.	% variación intermensual	% variación interanual
Agricultura, Ganadería, Caza, Selvicultura y Pesca	7.736	7.754	15.490	0,87%	-8,06%	5,01%
Industrias Extractivas	605	434	1.039	0,06%	-2,52%	2,24%
Industria Manufacturera	56.381	73.852	130.233	7,29%	-0,83%	15,66%
Suministro de Energía Eléctrica, Gas, Vapor y Aire Acondicionado	371	295	666	0,04%	3,30%	17,35%
Suministro de Agua, Actividades de Saneamiento, Gestión de Residuos y Descontaminación	2.026	4.252	6.278	0,35%	1,60%	10,30%
Construcción	49.376	80.574	129.950	7,28%	-5,97%	12,07%
Comercio; Reparación de Vehículos de Motor y Bicicletas	83.752	138.560	222.312	12,45%	-0,58%	7,45%
Transporte y Almacenamiento	47.305	31.873	79.178	4,43%	-2,15%	14,20%
Hostelería	136.542	230.229	366.771	20,53%	0,34%	7,04%
Información y Comunicaciones	23.700	17.669	41.369	2,32%	0,00%	20,60%
Actividades Financieras y de Seguros	6.090	3.724	9.813	0,55%	-0,77%	12,48%
Actividades Inmobiliarias	6.558	6.236	12.794	0,72%	-0,41%	6,02%
Actividades Profesionales Científicas y Técnicas	33.134	24.150	57.284	3,21%	-1,86%	10,89%
Actividades Administrativas y Servicios Auxiliares	64.074	104.833	168.907	9,46%	0,33%	11,68%
Administración Pública y Defensa; Seguridad Social Obligatoria	5.102	8.562	13.665	0,77%	-3,84%	-1,70%
Educación	20.804	10.805	31.609	1,77%	-14,39%	7,78%
Actividades Sanitarias y Servicios Centrales	24.039	47.087	71.126	3,98%	2,20%	16,78%
Actividades Artísticas, Recreativas y de Entretenimiento	12.810	14.526	27.336	1,53%	0,59%	8,72%
Otros Servicios	11.357	25.236	36.593	2,05%	-0,72%	9,24%
Actividades de los Hogares como Empleadores de Personal Doméstico y Productores de Bienes y Servicios para uso Propio	2.016	2.545	4.560	0,26%	6,89%	1,31%
Actividades de Organizaciones y Organismo Extraterritoriales	512	480	992	0,06%	0,51%	10,09%
S.E. Agrario	58.767	130.582	189.349	10,60%	-8,35%	1,54%
S.E. Hogar	44.033	124.790	168.823	9,45%	-0,91%	-4,35%
TOTAL	697.090	1.089.047	1.786.138	100,00%	-1,98%	7,69%

AFILIACIÓN DE EXTRANJEROS

DISTRIBUCIÓN POR SECTORES DE ACTIVIDAD

RÉGIMEN ESPECIAL DE TRABAJADORES AUTÓNOMOS

Media agosto 2019

SECTORES	UNIÓN EUROPEA	NO UNIÓN EUROPEA	TOTAL	% participación s/ total Rég. Autónomos	% variación intermensual	% variación interanual
Agricultura, Ganadería, Caza, Selvicultura y Pesca	2.540	2.124	4.665	1,37%	0,97%	10,93%
Industrias Extractivas	31	20	51	0,01%	-4,07%	23,26%
Industria Manufacturera	6.399	4.925	11.325	3,32%	-8,31%	-41,34%
Suministro de Energía Eléctrica, Gas, Vapor y Aire Acondicionado	43	18	61	0,02%	7,08%	33,21%
Suministro de Agua, Actividades de Saneamiento, Gestión de Residuos y Descontaminación	63	72	135	0,04%	-2,22%	6,34%
Construcción	27.422	15.681	43.103	12,62%	-0,82%	12,43%
Comercio; Reparación de Vehículos de Motor y Bicicletas	27.083	68.407	95.491	27,96%	0,00%	3,91%
Transporte y Almacenamiento	9.291	8.898	18.190	5,33%	-0,12%	20,99%
Hostelería	26.405	38.110	64.515	18,89%	0,52%	7,04%
Información y Comunicaciones	5.485	3.170	8.656	2,53%	-0,24%	8,07%
Actividades Financieras y de Seguros	1.572	993	2.565	0,75%	-0,61%	13,29%
Actividades Inmobiliarias	5.945	1.838	7.783	2,28%	0,62%	9,67%
Actividades Profesionales Científicas y Técnicas	14.623	5.097	19.721	5,77%	-0,18%	10,59%
Actividades Administrativas y Servicios Auxiliares	12.017	6.278	18.295	5,36%	-0,09%	7,67%
Administración Pública y Defensa; Seguridad Social Obligatoria	50	18	68	0,02%	2,27%	42,65%
Educación	7.144	2.616	9.761	2,86%	-4,58%	11,18%
Actividades Sanitarias y Servicios Centrales	4.153	2.767	6.920	2,03%	-0,05%	7,25%
Actividades Artísticas, Recreativas y de Entretenimiento	4.550	1.978	6.528	1,91%	-0,40%	12,34%
Otros Servicios	8.606	14.991	23.597	6,91%	0,33%	13,21%
Actividades de los Hogares como Empleadores de Personal Doméstico y Productores de Bienes y Servicios para uso Propio	46	17	63	0,02%	2,77%	-7,34%
Actividades de Organizaciones y Organismo Extraterritoriales	25	25	50	0,01%	-0,48%	10,25%
TOTAL	163.496	178.046	341.541	100,00%	-0,43%	5,57%

AFILIACIÓN DE EXTRANJEROS
DISTRIBUCIÓN POR PAÍSES DE PROCEDENCIA

Media agosto 2019

	TOTAL GENERAL	General (1)	S.E. Agrario	S.E. Hogar	AUTÓNOMOS	MAR	CARBÓN	TOTAL
UNIÓN EUROPEA								
ALEMANIA	28.209	27.755	150	303	16.138	177	0	44.524
AUSTRIA	2.145	2.112	12	21	1.078	15	0	3.238
BELGICA	6.548	6.480	37	31	4.020	59	0	10.627
BULGARIA	54.247	42.962	5.949	5.335	7.029	29	0	61.304
CHIPRE	175	172	1	3	43	0	0	218
CROACIA	1.064	1.043	6	16	277	1	0	1.343
DINAMARCA	1.748	1.735	4	9	1.445	8	0	3.200
ESLOVAQUIA	3.108	3.024	33	51	485	13	1	3.606
ESLOVENIA	787	775	2	10	193	2	0	982
ESTONIA	668	648	7	13	233	6	0	907
FINLANDIA	2.121	2.112	1	8	909	4	0	3.034
FRANCIA	37.106	36.756	193	157	13.108	141	0	50.356
GRECIA	2.126	2.111	8	7	464	6	0	2.596
HUNGRÍA	3.727	3.607	52	68	1.055	7	0	4.789
IRLANDA	4.149	4.131	7	11	1.931	11	0	6.091
ITALIA	104.207	103.267	251	688	28.942	311	0	133.460
LETONIA	1.582	1.475	73	34	411	11	0	2.004
LITUANIA	6.741	5.505	1.067	168	1.149	17	0	7.907
LUXEMBURGO	108	104	3	2	49	1	0	158
MALTA	104	92	10	2	32	0	0	136
PAISES BAJOS	11.004	10.847	68	89	6.108	80	0	17.191
POLONIA	25.257	21.816	1.461	1.980	4.327	36	41	29.660
PORTUGAL	48.150	44.959	1.598	1.592	7.939	289	0	56.378
REINO UNIDO	41.292	40.873	167	253	24.904	179	0	66.375
REPUBLICA CHECA	3.288	3.200	49	39	671	13	6	3.978
RUMANIA	302.791	222.105	47.556	33.130	38.056	166	2	341.014
SUECIA	4.640	4.626	3	11	2.500	13	0	7.152
TOTAL UNIÓN EUROPEA	697.090	594.290	58.767	44.033	163.496	1.595	50	862.231
NO UNIÓN EUROPEA								
MARRUECOS	221.501	145.196	64.022	12.283	21.950	906	1	244.358
CHINA	49.242	48.643	71	528	58.296	2	0	107.540
COLOMBIA	70.497	63.198	1.971	5.328	6.874	41	0	77.411
ECUADOR	71.287	53.622	11.467	6.198	5.028	14	0	76.329
VENEZUELA	52.247	49.093	279	2.874	7.738	32	0	60.017
BOLIVIA	47.971	30.034	4.563	13.375	3.441	7	0	51.419
UCRANIA	43.422	31.511	1.489	10.423	4.417	50	1	47.890
PERU	36.378	30.877	686	4.814	2.885	272	0	39.534
PAKISTAN	30.877	27.483	3.230	164	8.624	4	0	39.504
SENEGAL	35.146	23.990	10.510	646	2.436	1.147	0	38.729
RESTO PAISES	430.480	330.028	32.294	68.158	56.358	1.105	1	487.944
TOTAL NO UE	1.089.047	833.675	130.582	124.790	178.046	3.580	3	1.270.675
TOTAL EXTRANJEROS	1.786.138	1.427.965	189.349	168.823	341.541	5.175	53	2.132.906

(1) No se incluyen los afiliados de los Sistemas Especiales Agrario y Hogar

ANDALUCÍA
AFILIACIÓN DE EXTRANJEROS
DISTRIBUCIÓN POR REGÍMENES

Media agosto 2019

REGÍMENES	GENERAL (Total)	General	S.E. Agrario	S.E. Hogar	AUTÓNOMOS	MAR	CARBÓN	TOTAL
DE LA UNIÓN EUROPEA	71.207	49.340	19.893	1.973	24.508	98	0	95.812
DE PAÍSES NO UNIÓN EUROPEA	109.225	59.815	37.945	11.465	22.189	358	0	131.772
TOTAL EXTRANJEROS	180.432	109.155	57.838	13.438	46.697	456	0	227.584

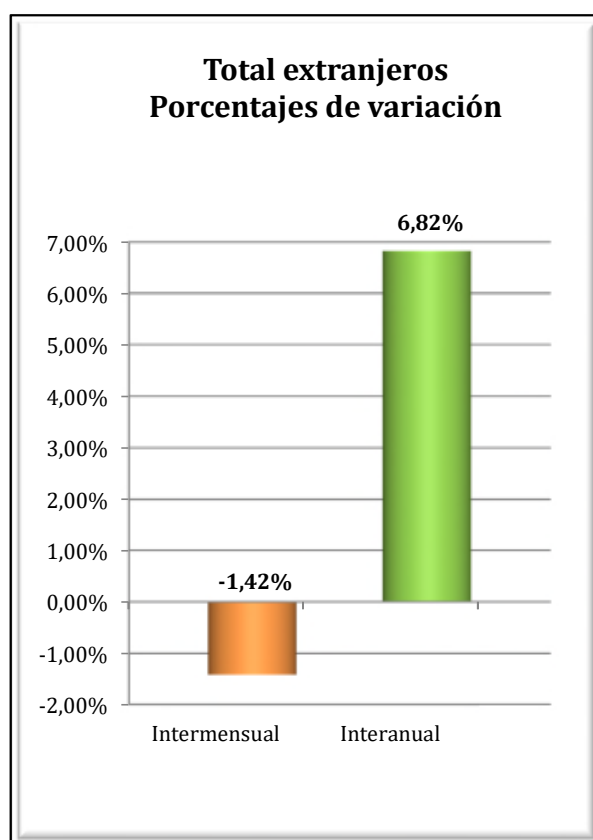
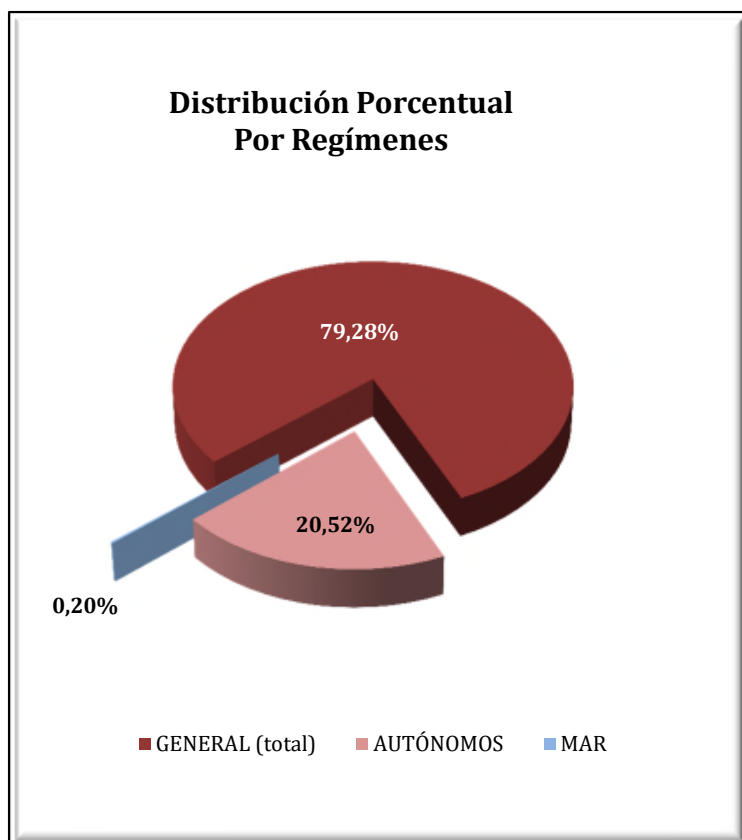

ANDALUCÍA
AFILIACIÓN DE EXTRANJEROS
DISTRIBUCIÓN POR SECTORES DE ACTIVIDAD

Media agosto 2019

SECTORES	RÉGIMEN GENERAL				RÉGIMEN ESP. TRAB. AUTÓNOMOS			
	UNIÓN EUROPEA	NO UNIÓN EUROPEA	TOTAL	% R. General	UNIÓN EUROPEA	NO UNIÓN EUROPEA	TOTAL	% R. Autónomos
Agricultura, Ganadería, Caza, Selvicultura y Pesca	325	286	611	0,34%	625	801	1.426	3,05%
Industrias Extractivas	40	66	106	0,06%	1	2	3	0,01%
Industria Manufacturera	2.517	2.965	5.482	3,04%	628	365	993	2,13%
Suministro de Energía Eléctrica, Gas, Vapor y Aire Acondicionado	40	32	72	0,04%	5	3	8	0,02%
Suministro de Agua, Actividades de Saneamiento, Gestión de Residuos y Descontaminación	90	160	250	0,14%	6	8	14	0,03%
Construcción	3.491	4.568	8.059	4,47%	2.701	1.185	3.886	8,32%
Comercio; Reparación vehículos motor y motocicletas	6.387	11.142	17.529	9,72%	4.322	11.224	15.546	33,29%
Transporte y Almacenamiento	3.902	2.648	6.550	3,63%	523	376	899	1,93%
Hostelería	15.030	22.381	37.411	20,73%	4.521	3.596	8.117	17,38%
Información y Comunicaciones	2.226	1.058	3.285	1,82%	891	350	1.242	2,66%
Actividades Financieras y de Seguros	439	137	576	0,32%	295	116	411	0,88%
Actividades Inmobiliarias	1.102	697	1.799	1,00%	1.764	372	2.136	4,57%
Actividades Profesionales Científicas y Técnicas	2.422	1.242	3.663	2,03%	2.322	519	2.841	6,08%
Actividades Administrativas y Servicios Auxiliares	3.634	4.331	7.965	4,41%	1.908	688	2.595	5,56%
Administración Pública y Defensa; Seguridad Social Obligatoria	488	676	1.164	0,64%	5	1	6	0,01%
Educación	2.627	775	3.402	1,89%	1.129	291	1.420	3,04%
Actividades Sanitarias y Servicios Centrales	1.833	3.239	5.072	2,81%	698	353	1.051	2,25%
Actividades Artísticas, Recreativas y de Entretenimiento	1.439	1.340	2.779	1,54%	723	257	980	2,10%
Otros Servicios	1.029	1.731	2.760	1,53%	1.428	1.674	3.102	6,64%
Actividades de los Hogares como Empleadores de Personal Doméstico y Productores de Bienes y Servicios para uso Propio	207	294	502	0,28%	9	3	12	0,03%
Actividades de Organizaciones y Organismo Extraterritoriales	73	45	118	0,07%	5	3	8	0,02%
S.E. Agrario	19.893	37.945	57.838	32,06%				
S.E. Hogar	1.973	11.465	13.438	7,45%				
TOTAL	71.207	109.225	180.432	100,00%	24.508	22.189	46.697	100,00%

ANDALUCÍA
AFILIACIÓN DE EXTRANJEROS

DISTRIBUCIÓN POR PAÍSES DE PROCEDENCIA

Media agosto 2019

PAÍSES	TOTAL GENERAL	General	S.E. Agrario	S.E. Hogar	AUTÓNOMOS	MAR	CARBÓN	TOTAL
UNIÓN EUROPEA								
ALEMANIA	2.520	2.404	74	42	2.032	7		4.559
AUSTRIA	173	166	4	4	120	0		293
BELGICA	898	863	24	10	958	3		1.859
BULGARIA	3.767	2.081	1.430	256	440			4.206
CHIPRE	14	14			5			19
CROACIA	85	78	2	5	43			128
DINAMARCA	527	524	3		732	3		1.262
ESLOVAQUIA	265	250	10	6	61			326
ESLOVENIA	60	59	1		25			85
ESTONIA	144	134	5	6	84			228
FINLANDIA	857	855	1	1	488			1.345
FRANCIA	3.076	2.978	80	18	1.710	14		4.801
GRECIA	118	116	2		27	2		147
HUNGRÍA	412	391	12	10	208			620
IRLANDA	503	497	3	3	436	1		940
ITALIA	8.001	7.891	61	49	3.206	16		11.224
LETONIA	170	158	10	3	60			230
LITUANIA	1.566	1.076	454	36	288	7		1.861
LUXEMBURGO	17	14	2	1	8			25
MALTA	16	14	2		4			20
PAISES BAJOS	1.343	1.304	29	11	1.399	4		2.746
POLONIA	2.421	1.531	837	53	516	3		2.939
PORTUGAL	2.813	2.579	179	56	629	10		3.452
REINO UNIDO	7.361	7.192	96	73	7.117	17		14.494
REPUBLICA CHECA	262	245	11	6	84			346
RUMANIA	32.859	14.972	16.563	1.323	2.921	10		35.789
SUECIA	957	956		1	908	1		1.866
TOTAL UNIÓN EUROPEA	71.207	49.340	19.893	1.973	24.508	98		95.812
NO UNIÓN EUROPEA								
MARRUECOS	38.201	13.877	22.920	1.403	4.805	172		43.178
CHINA	4.206	4.158	3	46	6.923			11.130
UCRANIA	6.551	3.891	617	2.043	578	1		7.130
SENEGAL	4.459	1.491	2.897	71	772	117		5.348
ARGENTINA	3.869	3.536	101	231	1.037	5		4.910
COLOMBIA	4.273	3.550	356	367	559	1		4.833
PARAGUAY	4.312	2.423	144	1.745	319			4.631
ECUADOR	4.043	2.176	1.626	241	207			4.249
FEDERACION DE RUSIA	3.222	2.397	208	616	826	2		4.049
BOLIVIA	3.433	1.625	974	834	290			3.723
RESTO PAISES	32.657	20.690	8.100	3.867	5.874	59		38.590
TOTAL NO UE	109.225	59.815	37.945	11.465	22.189	358		131.772
TOTAL EXTRANJEROS	180.432	109.155	57.838	13.438	46.697	456		227.584

ARAGÓN

AFILIACIÓN DE EXTRANJEROS

DISTRIBUCIÓN POR REGÍMENES

Media agosto 2019

REGÍMENES	GENERAL (Total)	General	S.E. Agrario	S.E. Hogar	AUTÓNOMOS	MAR	CARBÓN	TOTAL
DE LA UNIÓN EUROPEA	37.060	27.621	6.536	2.903	4.126	0	0	41.187
DE PAÍSES NO UNIÓN EUROPEA	37.609	26.335	8.043	3.231	4.768	0	1	42.378
TOTAL EXTRANJEROS	74.669	53.956	14.579	6.134	8.894	0	1	83.565

Distribución Porcentual por regímenes

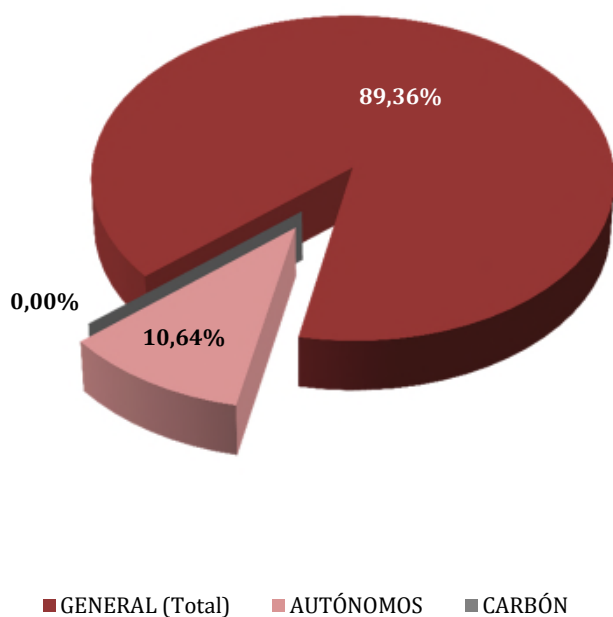

Total extranjeros Porcentajes de variación

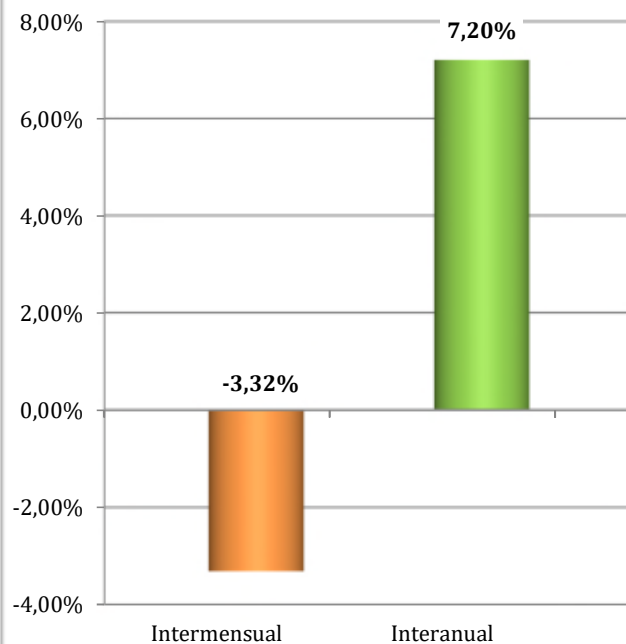

ARAGÓN
AFILIADOS EXTRANJEROS
DISTRIBUCIÓN POR SECTORES DE ACTIVIDAD

Media agosto 2019

SECTORES	RÉGIMEN GENERAL				RÉGIMEN ESP. TRAB. AUTÓNOMOS			
	UNIÓN EUROPEA	NO UNIÓN EUROPEA	TOTAL	% R. General	UNIÓN EUROPEA	NO UNIÓN EUROPEA	TOTAL	% R. Autónomos
Agricultura, Ganadería, Caza, Selvicultura y Pesca	1.489	1.205	2.694	3,61%	120	76	196	2,20%
Industrias Extractivas	41	24	65	0,09%	1	0	1	0,01%
Industria Manufacturera	5.013	5.241	10.254	13,73%	274	193	467	5,26%
Suministro de Energía Eléctrica, Gas, Vapor y Aire Acondicionado	15	9	24	0,03%	0	0	0	0,00%
Suministro de Agua, Actividades de Saneamiento, Gestión de Residuos y Descontaminación	131	183	313	0,42%	3	2	5	0,06%
Construcción	3.179	2.618	5.797	7,76%	1.157	292	1.449	16,29%
Comercio; Reparación vehículos motor y motocicletas	3.976	3.320	7.296	9,77%	592	1.502	2.093	23,54%
Transporte y Almacenamiento	3.506	1.357	4.863	6,51%	522	294	816	9,17%
Hostelería	4.122	4.358	8.480	11,36%	787	1.693	2.480	27,89%
Información y Comunicaciones	155	236	391	0,52%	29	46	76	0,85%
Actividades Financieras y de Seguros	49	27	76	0,10%	24	27	51	0,57%
Actividades Inmobiliarias	54	59	113	0,15%	16	5	21	0,24%
Actividades Profesionales Científicas y Técnicas	425	437	862	1,15%	127	53	180	2,02%
Actividades Administrativas y Servicios Auxiliares	2.573	4.270	6.843	9,16%	153	96	250	2,81%
Administración Pública y Defensa; Seguridad Social Obligatoria	399	324	723	0,97%	0	0	0	0,00%
Educación	422	220	642	0,86%	140	47	187	2,11%
Actividades Sanitarias y Servicios Centrales	1.215	1.494	2.709	3,63%	44	44	88	0,99%
Actividades Artísticas, Recreativas y de Entretenimiento	282	285	567	0,76%	26	33	59	0,66%
Otros Servicios	443	613	1.056	1,41%	111	363	474	5,33%
Actividades de los Hogares como Empleadores de Personal Doméstico y Productores de Bienes y Servicios para uso Propio	134	53	187	0,25%	0	0	0	0,00%
Actividades de Organizaciones y Organismo Extraterritoriales	0	1	1	0,00%	0	0	0	0,00%
S.E. Agrario	6.536	8.043	14.579	19,52%				
S.E. Hogar	2.903	3.231	6.134	8,22%				
TOTAL	37.060	37.609	74.669	100,00%	4.126	4.768	8.894	100,00%

ARAGÓN

AFILIACIÓN DE EXTRANJEROS

DISTRIBUCIÓN POR PAÍSES DE PROCEDENCIA

Media agosto 2019

PAÍSES	TOTAL GENERAL	General	S.E. Agrario	S.E. Hogar	AUTÓNOMOS	MAR	CARBÓN	TOTAL
UNIÓN EUROPEA								
ALEMANIA	205	200	2	3	68			273
AUSTRIA	14	14			10			24
BELGICA	55	54	1		30			84
BULGARIA	3.207	2.270	832	106	244			3.451
CHIPRE					1			1
CROACIA	10	9	0		2			12
DINAMARCA	11	11			6			17
ESLOVAQUIA	57	56	0	1	6			63
ESLOVENIA	10	10			3			13
ESTONIA	4	4			1			5
FINLANDIA	6	6			2			8
FRANCIA	572	560	9	3	174			746
GRECIA	30	28	1	1	8			38
HUNGRÍA	53	48	1	4	15			69
IRLANDA	33	33			23			56
ITALIA	934	917	6	11	267			1.201
LETONIA	33	25	8		3			36
LITUANIA	221	169	47	5	18			239
LUXEMBURGO	1	1						1
MALTA	2	2			3			5
PAISES BAJOS	79	75	4		64			143
POLONIA	1.165	1.009	137	19	75			1.240
PORTUGAL	1.126	1.064	37	25	125			1.251
REINO UNIDO	223	217	5	2	169			392
REPUBLICA CHECA	60	54	5	1	10			70
RUMANIA	28.937	20.775	5.439	2.723	2.793			31.729
SUECIA	12	11	1		8			20
TOTAL UNIÓN EUROPEA	37.060	27.621	6.536	2.903	4.126			41.187
NO UNIÓN EUROPEA								
MARRUECOS	6.662	4.416	2.003	242	555		1	7.218
CHINA	1.003	996	2	5	2.152			3.154
NICARAGUA	2.985	1.515	17	1.453	82			3.067
SENEGAL	2.892	1.687	1.193	12	58			2.950
ECUADOR	2.475	2.216	32	227	192			2.666
COLOMBIA	2.218	2.000	51	167	193			2.411
MALI	2.338	1.176	1.161	2	24			2.363
PAKISTAN	1.563	527	1.034	1	202			1.765
ARGELIA	1.667	926	713	28	49			1.716
GHANA	1.347	1.028	312	7	45			1.392
RESTO PAISES	12.459	9.848	1.524	1.086	1.216			13.675
TOTAL NO UNIÓN EUROPEA	37.609	26.335	8.043	3.231	4.768		1	42.378
TOTAL EXTRANJEROS	74.669	53.956	14.579	6.134	8.894		1	83.565

ASTURIAS

AFILIACIÓN DE EXTRANJEROS

DISTRIBUCIÓN POR RÉGIMENES

Media agosto 2019

REGÍMENES	GENERAL (Total)	General	S.E. Agrario	S.E. Hogar	AUTÓNOMOS	MAR	CARBÓN	TOTAL
DE LA UNIÓN EUROPEA	4.926	3.961	94	871	1.125	52	50	6.153
DE PAÍSES NO UNIÓN EUROPEA	7.457	5.926	265	1.267	1.648	141	2	9.248
TOTAL EXTRANJEROS	12.383	9.887	359	2.138	2.773	194	52	15.401

Distribución Porcentual

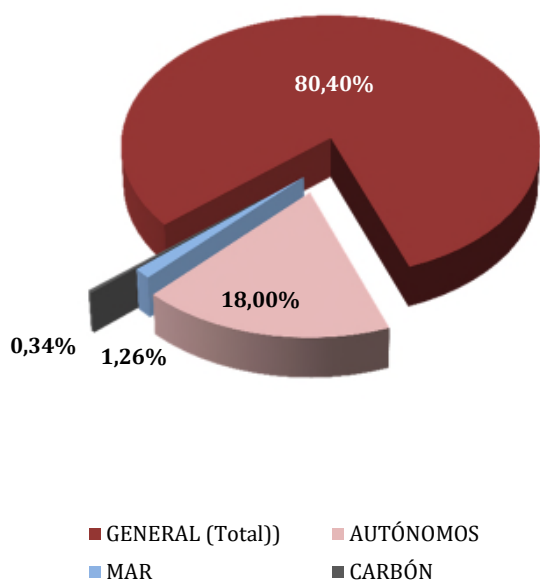

**Total extranjeros
Porcentajes de variación**

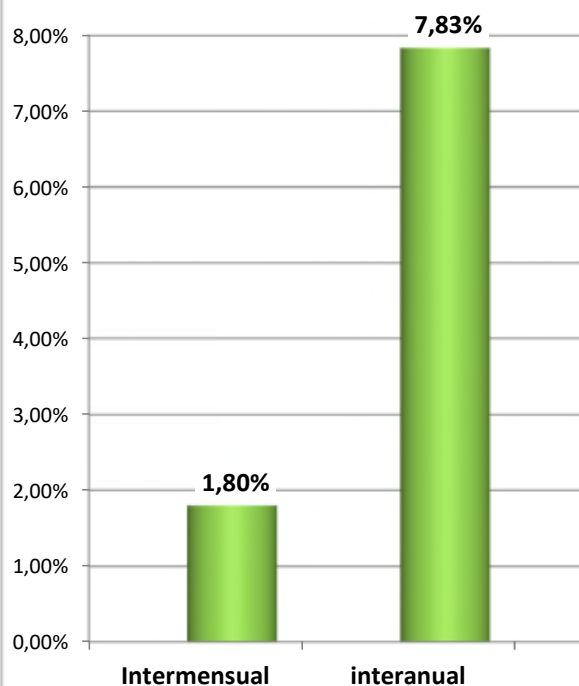

ASTURIAS

AFILIADOS EXTRANJEROS

DISTRIBUCIÓN POR SECTORES DE ACTIVIDAD

Media agosto 2019

SECTORES	RÉGIMEN GENERAL				RÉGIMEN ESP. TRAB. AUTÓNOMOS			
	UNIÓN EUROPEA	NO UNIÓN EUROPEA	TOTAL	% R. General	UNIÓN EUROPEA	NO UNIÓN EUROPEA	TOTAL	% R. Autónomos
Agricultura, Ganadería, Caza, Selvicultura y Pesca	46	65	112	0,90%	43	30	73	2,62%
Industrias Extractivas	7	2	9	0,07%	2	0	2	0,07%
Industria Manufacturera	447	376	822	6,64%	41	26	67	2,42%
Suministro de Energía Eléctrica, Gas, Vapor y Aire Acondicionado	2	3	5	0,04%	0	0	0	0,00%
Suministro de Agua, Actividades de Saneamiento, Gestión de Residuos y Descontaminación	16	29	45	0,36%	1	0	1	0,04%
Construcción	500	502	1.003	8,10%	276	142	417	15,04%
Comercio; Reparación vehículos motor y motocicletas	423	641	1.064	8,59%	142	649	791	28,51%
Transporte y Almacenamiento	149	131	280	2,26%	26	52	79	2,83%
Hostelería	1.170	2.549	3.719	30,03%	220	379	599	21,60%
Información y Comunicaciones	137	68	205	1,65%	24	22	46	1,64%
Actividades Financieras y de Seguros	7	7	14	0,12%	3	14	17	0,61%
Actividades Inmobiliarias	7	7	14	0,11%	5	4	9	0,32%
Actividades Profesionales Científicas y Técnicas	140	112	252	2,03%	79	36	116	4,17%
Actividades Administrativas y Servicios Auxiliares	316	457	773	6,24%	51	68	119	4,30%
Administración Pública y Defensa; Seguridad Social Obligatoria	38	52	90	0,72%	1	0	1	0,04%
Educación	173	70	243	1,96%	119	27	146	5,26%
Actividades Sanitarias y Servicios Centrales	217	454	670	5,41%	20	17	37	1,33%
Actividades Artísticas, Recreativas y de Entretenimiento	85	188	273	2,20%	28	14	42	1,51%
Otros Servicios	74	191	265	2,14%	45	168	213	7,68%
Actividades de los Hogares como Empleadores de Personal Doméstico y Productores de Bienes y Servicios para uso Propio	8	22	29	0,24%	0	0	0	0,00%
Actividades de Organizaciones y Organismo Extraterritoriales	0	0	0	0,00%	0	0	0	0,00%
S.E. Agrario	94	265	359	2,90%				
S.E. Hogar	871	1.267	2.138	17,26%				
TOTAL	4.926	7.457	12.383	100,00%	1.125	1.648	2.773	100,00%

ASTURIAS

AFILIADOS EXTRANJEROS

DISTRIBUCIÓN POR PAÍSES DE PROCEDENCIA

Media agosto 2019

PAÍSES	TOTAL GENERAL	General	S.E. Agrario	S.E. Hogar	AUTÓNOMOS	MAR	CARBÓN	TOTAL
UNIÓN EUROPEA								
ALEMANIA	133	131	1	1	52			185
AUSTRIA	7	7			10			17
BELGICA	44	43		1	23			66
BULGARIA	202	147	6	49	24			226
CHIPRE								
CROACIA	6	6			2			8
DINAMARCA	7	7			7			14
ESLOVAQUIA	21	21			1		1	23
ESLOVENIA	2	2						2
ESTONIA	5	5			1			6
FINLANDIA	15	15			1			16
FRANCIA	185	185			50			235
GRECIA	11	11			2			13
HUNGRÍA	27	27			8			35
IRLANDA	22	22			17			39
ITALIA	430	412		18	146	1		577
LETONIA	10	10			1			11
LITUANIA	21	18		3	5	0		26
LUXEMBURGO	2	2						2
MALTA								
PAISES BAJOS	58	58			27			85
POLONIA	207	198	1	8	25		41	273
PORTUGAL	646	598	8	39	134	48		828
REINO UNIDO	152	150		2	143	0		296
REPUBLICA CHECA	22	21		1	5		6	33
RUMANIA	2.685	1.859	77	749	438	3	2	3.128
SUECIA	5	5			3			8
TOTAL UNIÓN EUROPEA	4.926	3.961	94	871	1.125	52	50	6.153
NO UNIÓN EUROPEA								
PARAGUAY	863	445	32	386	80			943
VENEZUELA	638	571		67	115			753
MARRUECOS	637	523	56	58	75	5		717
CHINA	193	191		2	522			715
BRASIL	597	542	7	48	114			711
COLOMBIA	624	529	10	86	73			697
DOMINICANA (REPUBLICA)	494	416	6	72	82		1	577
SENEGAL	479	351	106	22	26	67		572
CUBA	355	294	1	59	53			408
ECUADOR	355	285	7	62	46	0		401
RESTO PAISES	2.222	1.778	39	404	462	69	1	2.754
TOTAL NO UNIÓN EUROPEA	7.457	5.926	265	1.267	1.648	141	2	9.248
TOTAL EXTRANJEROS	12.383	9.887	359	2.138	2.773	194	52	15.401

ILLES BALEARS
AFILIACIÓN DE EXTRANJEROS
DISTRIBUCIÓN POR REGÍMENES

Media agosto 2019

REGÍMENES	GENERAL (Total)	General	S.E. Agrario	S.E. Hogar	AUTÓNOMOS	MAR	CARBÓN	TOTAL
DE LA UNIÓN EUROPEA	49.758	48.069	215	1.474	16.548	303	0	66.609
DE PAÍSES NO UNIÓN EUROPEA	51.043	46.558	1.304	3.181	7.027	147	0	58.218
TOTAL EXTRANJEROS	100.801	94.627	1.519	4.655	23.575	450	0	124.826

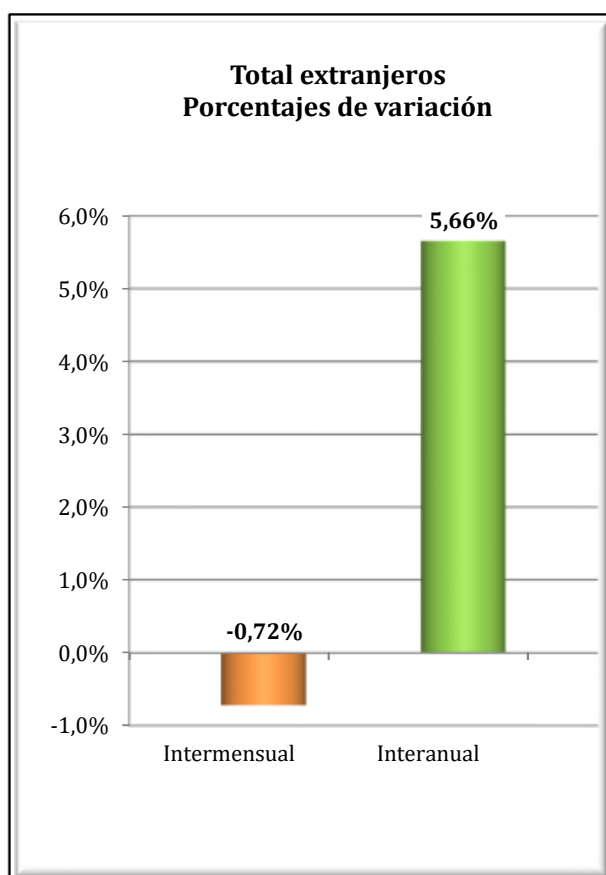
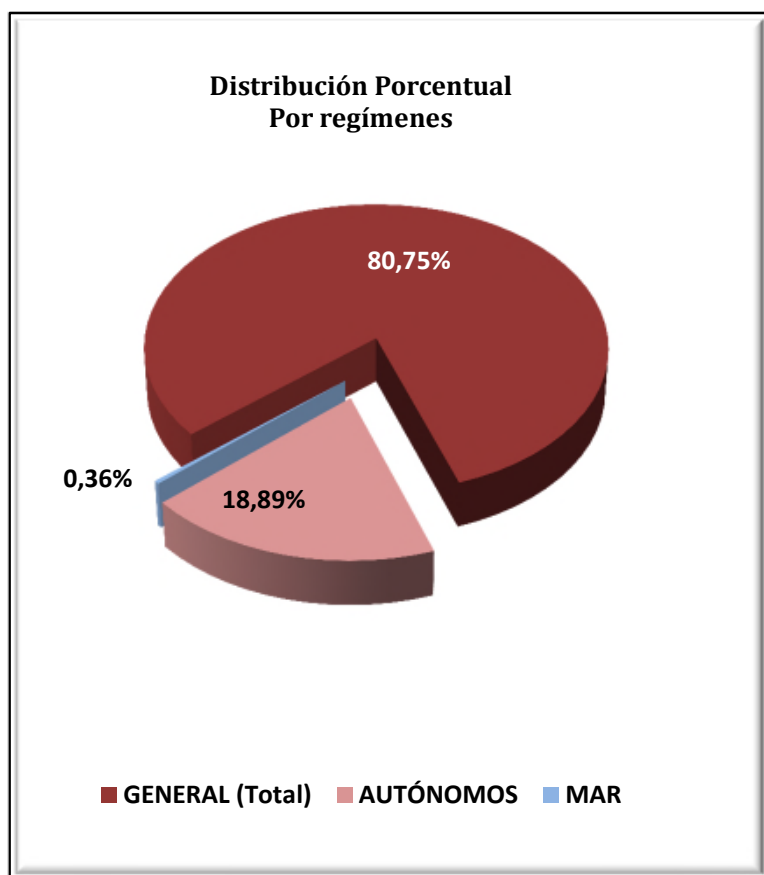

ILLES BALEARS
AFILIACIÓN DE EXTRANJEROS
DISTRIBUCIÓN POR SECTORES DE ACTIVIDAD

Media agosto 2019

SECTORES	RÉGIMEN GENERAL				RÉGIMEN ESP. TRAB. AUTÓNOMOS			
	UNIÓN EUROPEA	NO UNIÓN EUROPEA	TOTAL	% R. General	UNIÓN EUROPEA	NO UNIÓN EUROPEA	TOTAL	% R. Autónomos
Agricultura, Ganadería, Caza, Selvicultura y Pesca	82	138	220	0,22%	113	31	144	0,61%
Industrias Extractivas	6	13	19	0,02%	4	2	6	0,03%
Industria Manufacturera	1.149	1.335	2.484	2,46%	957	232	1.188	5,04%
Suministro de Energía Eléctrica, Gas, Vapor y Aire Acondicionado	16	18	34	0,03%	3	3	6	0,03%
Suministro de Agua, Actividades de Saneamiento, Gestión de Residuos y Descontaminación	76	165	241	0,24%	8	5	13	0,06%
Construcción	2.729	6.516	9.245	9,17%	2.456	1.201	3.658	15,51%
Comercio; Reparación vehículos motor y motocicletas	4.841	5.249	10.090	10,01%	2.565	2.275	4.839	20,53%
Transporte y Almacenamiento	1.704	969	2.673	2,65%	266	153	419	1,78%
Hostelería	23.772	23.040	46.812	46,44%	3.236	1.393	4.629	19,64%
Información y Comunicaciones	556	299	855	0,85%	408	130	538	2,28%
Actividades Financieras y de Seguros	169	58	227	0,22%	112	30	142	0,60%
Actividades Inmobiliarias	762	353	1.115	1,11%	832	94	926	3,93%
Actividades Profesionales Científicas y Técnicas	1.179	460	1.639	1,63%	1.343	206	1.550	6,57%
Actividades Administrativas y Servicios Auxiliares	5.733	3.680	9.413	9,34%	1.785	382	2.167	9,19%
Administración Pública y Defensa; Seguridad Social Obligatoria	125	167	293	0,29%	7	0	7	0,03%
Educación	839	244	1.082	1,07%	398	66	463	1,97%
Actividades Sanitarias y Servicios Centrales	1.217	972	2.189	2,17%	401	99	500	2,12%
Actividades Artísticas, Recreativas y de Entretenimiento	1.970	1.200	3.170	3,15%	598	120	718	3,05%
Otros Servicios	956	1.550	2.507	2,49%	1.050	604	1.654	7,02%
Actividades de los Hogares como Empleadores de Personal Doméstico y Productores de Bienes y Servicios para uso Propio	165	125	290	0,29%	3	0	3	0,01%
Actividades de Organizaciones y Organismo Extraterritoriales	24	7	31	0,03%	3	2	5	0,02%
S.E. Agrario	215	1.304	1.519	1,51%				
S.E. Hogar	1.474	3.181	4.655	4,62%				
TOTAL	49.758	51.043	100.801	100,00%	16.548	7.027	23.575	100,00%

ILLES BALEARS
AFILIACIÓN DE EXTRANJEROS
DISTRIBUCIÓN POR PAÍSES DE PROCEDENCIA

Media agosto 2019

PAÍSES	TOTAL GENERAL	General	S.E. Agrario	S.E. Hogar	AUTÓNOMOS	MAR	CARBÓN	TOTAL
UNIÓN EUROPEA								
ALEMANIA	6.694	6.540	15	140	4.982	63		11.738
AUSTRIA	453	443	3	7	242	6		700
BELGICA	562	555		7	269	11		843
BULGARIA	4.226	3.594	61	571	641	7		4.874
CHIPRE	2	2			1			3
CROACIA	122	121	1		38			160
DINAMARCA	165	162		3	112			276
ESLOVAQUIA	707	694	1	12	81	1		789
ESLOVENIA	98	95		3	12			110
ESTONIA	56	54		2	8			64
FINLANDIA	165	163		2	33	1		199
FRANCIA	2.244	2.211	5	28	1.081	29		3.353
GRECIA	144	142	2		41	1		186
HUNGRIA	640	630	2	8	107	1		748
IRLANDA	309	305		4	115	3		426
ITALIA	13.501	13.405	18	79	3.329	81		16.912
LETONIA	109	106		3	17			126
LITUANIA	280	278	1	1	37	1		318
LUXEMBURGO	11	11			10	1		22
MALTA	8	8			2			10
PAISES BAJOS	1.477	1.458	4	14	585	18		2.080
POLONIA	2.058	1.978	8	72	376	3		2.436
PORTUGAL	1.313	1.269	7	37	171	4		1.489
REINO UNIDO	5.819	5.732	6	82	2.769	47		8.636
REPUBLICA CHECA	735	728	3	5	115	3		853
RUMANIA	7.233	6.760	78	394	1.075	18		8.326
SUECIA	628	626		2	299	3		930
TOTAL UNIÓN EUROPEA	49.758	48.069	215	1.474	16.548	303		66.609
NO UNIÓN EUROPEA								
MARRUECOS	9.008	8.115	617	276	692	36		9.736
COLOMBIA	4.603	4.024	350	229	309	9		4.921
ARGENTINA	3.910	3.776	8	126	780	13		4.703
ECUADOR	3.624	3.298	50	276	220	0		3.844
SENEGAL	3.139	3.027	88	24	267	36		3.442
CHINA	1.690	1.679		11	1.461			3.151
BRASIL	1.805	1.682	9	115	261	9		2.075
BOLIVIA	1.895	1.449	29	416	138	1		2.034
PARAGUAY	1.711	1.302	25	385	102	1		1.814
URUGUAY	1.467	1.371	7	89	198	4		1.670
RESTO PAISES	18.190	16.836	121	1.234	2.598	39		20.827
TOTAL NO UNIÓN EUROPEA	51.043	46.558	1.304	3.181	7.027	147		58.218
TOTAL EXTRANJEROS	100.801	94.627	1.519	4.655	23.575	450		124.826

CANARIAS

AFILIACIÓN DE EXTRANJEROS

DISTRIBUCIÓN POR REGÍMENES

Media agosto 2019

REGÍMENES	GENERAL (Total)	General	S.E. Agrario	S.E. Hogar	AUTÓNOMOS	MAR	CARBÓN	TOTAL
DE LA UNIÓN EUROPEA	37.020	36.095	708	217	16.922	415	0	54.356
DE PAÍSES NO UNIÓN EUROPEA	39.042	35.084	1.615	2.342	7.525	315	0	46.881
TOTAL EXTRANJEROS	76.062	71.179	2.323	2.559	24.446	729	0	101.237

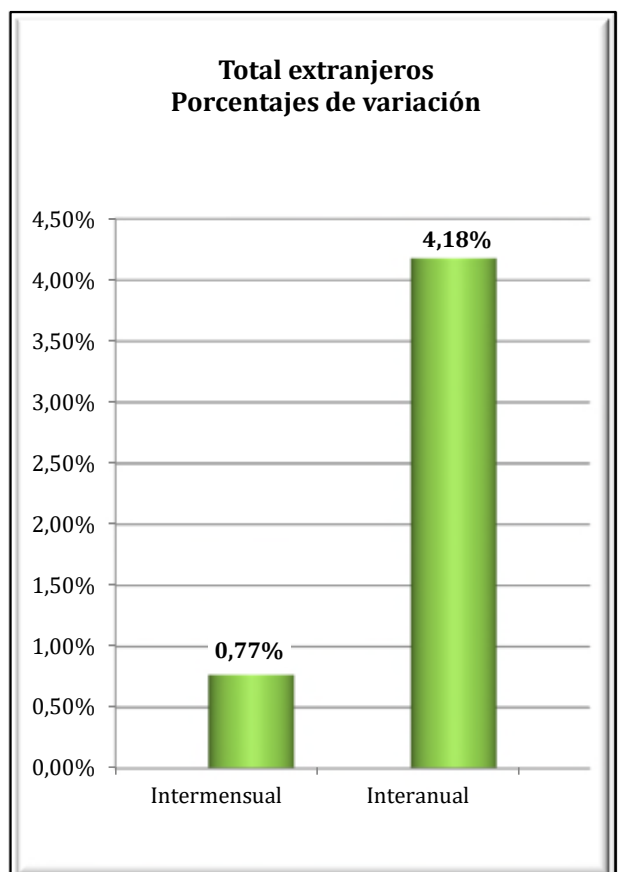
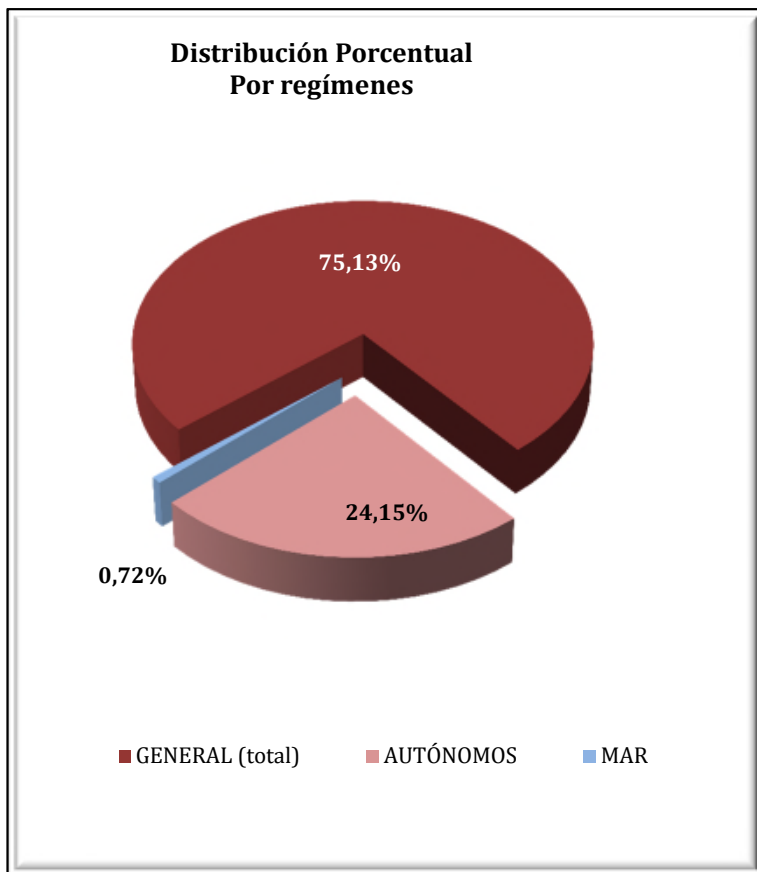

CANARIAS
AFILIADOS EXTRANJEROS
DISTRIBUCIÓN POR SECTORES DE ACTIVIDAD

Media agosto 2019

SECTORES	RÉGIMEN GENERAL				RÉGIMEN ESP. TRAB. AUTÓNOMOS			
	UNIÓN EUROPEA	NO UNIÓN EUROPEA	TOTAL	% R. General	UNIÓN EUROPEA	NO UNIÓN EUROPEA	TOTAL	% R. Autónomos
Agricultura, Ganadería, Caza, Selvicultura y Pesca	43	114	156	0,21%	137	65	201	0,82%
Industrias Extractivas	0	9	9	0,01%	4	0	4	0,02%
Industria Manufacturera	671	904	1.575	2,07%	529	144	673	2,75%
Suministro de Energía Eléctrica, Gas, Vapor y Aire Acondicionado	7	9	16	0,02%	5	0	5	0,02%
Suministro de Agua, Actividades de Saneamiento, Gestión de Residuos y Descontaminación	38	85	123	0,16%	6	1	7	0,03%
Construcción	1.337	2.319	3.656	4,81%	1.595	496	2.091	8,55%
Comercio; Reparación vehículos motor y motocicletas	4.509	6.441	10.950	14,40%	3.101	2.885	5.986	24,49%
Transporte y Almacenamiento	1.160	906	2.066	2,72%	189	98	287	1,18%
Hostelería	16.615	16.557	33.171	43,61%	3.498	1.857	5.355	21,90%
Información y Comunicaciones	825	258	1.083	1,42%	579	97	676	2,76%
Actividades Financieras y de Seguros	155	59	214	0,28%	165	69	234	0,96%
Actividades Inmobiliarias	571	267	838	1,10%	886	203	1.090	4,46%
Actividades Profesionales Científicas y Técnicas	1.197	442	1.640	2,16%	1.388	220	1.608	6,58%
Actividades Administrativas y Servicios Auxiliares	3.970	2.722	6.692	8,80%	1.560	310	1.870	7,65%
Administración Pública y Defensa; Seguridad Social Obligatoria	227	344	570	0,75%	11	1	12	0,05%
Educación	1.155	266	1.421	1,87%	589	91	680	2,78%
Actividades Sanitarias y Servicios Centrales	1.188	1.221	2.409	3,17%	615	165	780	3,19%
Actividades Artísticas, Recreativas y de Entretenimiento	1.343	831	2.174	2,86%	769	173	942	3,85%
Otros Servicios	983	1.226	2.208	2,90%	1.291	648	1.939	7,93%
Actividades de los Hogares como Empleadores de Personal Doméstico y Productores de Bienes y Servicios para uso Propio	92	94	186	0,24%	2	1	3	0,01%
Actividades de Organizaciones y Organismo Extraterritoriales	8	13	21	0,03%	1	1	2	0,01%
S.E. Agrario	708	1.615	2.323	3,05%				
S.E. Hogar	217	2.342	2.559	3,36%				
TOTAL	37.020	39.042	76.062	100,00%	16.922	7.525	24.446	100,00%

CANARIAS
AFILIADOS EXTRANJEROS
DISTRIBUCIÓN POR PAÍSES DE PROCEDENCIA

Media agosto 2019

PAÍSES	TOTAL GENERAL	General	S.E. Agrario	S.E. Hogar	AUTÓNOMOS	MAR	CARBÓN	TOTAL
UNIÓN EUROPEA								
ALEMANIA	4.251	4.187	31	33	3.115	65		7.431
AUSTRIA	290	285	2	3	222	6		518
BELGICA	811	809	1		526	28		1.364
BULGARIA	915	866	33	16	214	6		1.135
CHIPRE	6	6			1			7
CROACIA	101	101			32			133
DINAMARCA	196	195		1	107	3		307
ESLOVAQUIA	377	375	1	1	72	6		455
ESLOVENIA	140	140			59	2		201
ESTONIA	98	97	1		50	4		152
FINLANDIA	179	178		1	86	3		268
FRANCIA	1.265	1.258	3	4	688	22		1.975
GRECIA	90	90			33			123
HUNGRÍA	535	518	13	4	217	3		755
IRLANDA	547	546	1		248	6		800
ITALIA	12.511	12.427	47	37	6.011	94		18.616
LETONIA	222	220		2	96	5		323
LITUANIA	304	300	3	1	151	2		457
LUXEMBURGO	9	9			10			19
MALTA	4	4			3			7
PAISES BAJOS	902	896	6		437	31		1.369
POLONIA	1.282	1.171	98	14	460	16		1.758
PORTUGAL	1.956	1.911	14	31	327	6		2.289
REINO UNIDO	5.939	5.925	7	7	2.855	85		8.879
REPUBLICA CHECA	439	435	2	2	115	3		557
RUMANIA	3.193	2.689	445	59	579	14		3.786
SUECIA	457	456		1	210	5		672
TOTAL UNIÓN EUROPEA	37.020	36.095	708	217	16.922	415		54.356
NO UNIÓN EUROPEA								
VENEZUELA	5.017	4.736	69	211	759	4		5.780
CUBA	5.264	4.580	292	391	423	17		5.704
MARRUECOS	5.128	4.575	488	65	392	64		5.584
CHINA	2.957	2.934	3	20	2.288			5.244
COLOMBIA	3.993	3.726	71	196	332	10		4.334
ARGENTINA	1.710	1.636	11	63	383	7		2.100
INDIA	1.198	1.176	2	19	530			1.728
URUGUAY	1.126	1.083	4	39	154	4		1.285
FILIPINAS	1.172	717	13	442	38			1.210
SENEGAL	858	775	51	33	210	74		1.142
RESTO PAISES	10.619	9.146	610	863	2.015	135		12.770
TOTAL NO UNIÓN EUROPEA	39.042	35.084	1.615	2.342	7.525	315		46.881
TOTAL EXTRANJEROS	76.062	71.179	2.323	2.559	24.446	729		101.237

CANTABRIA
AFILIACIÓN DE EXTRANJEROS
DISTRIBUCIÓN POR REGÍMENES

Media agosto 2019

REGÍMENES	GENERAL (Total)	General	S.E. Agrario	S.E. Hogar	AUTÓNOMOS	MAR	CARBÓN	TOTAL
DE LA UNIÓN EUROPEA	3.760	3.260	98	403	860	19	0	4.639
DE PAÍSES NO UNIÓN EUROPEA	7.688	6.277	209	1.202	1.323	128	0	9.139
TOTAL EXTRANJEROS	11.448	9.537	307	1.605	2.183	147	0	13.778

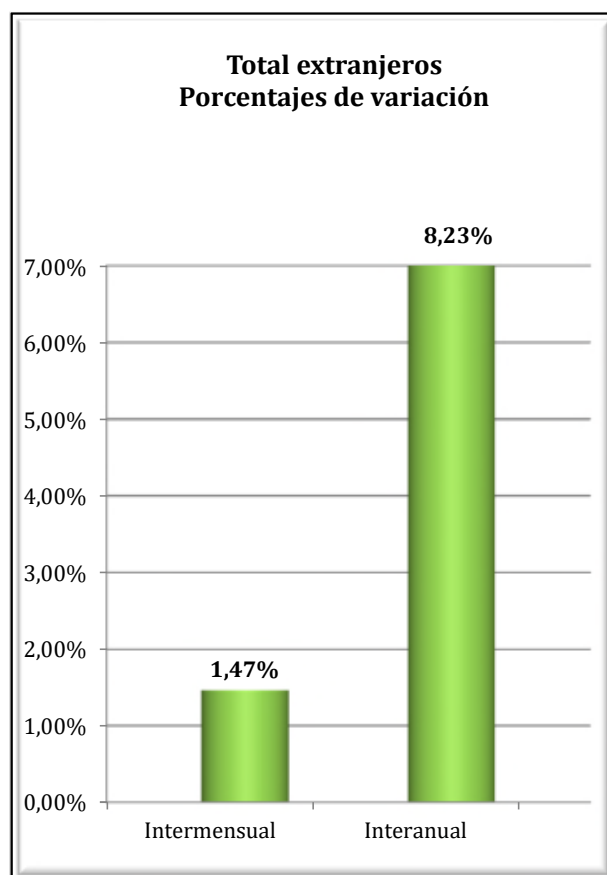
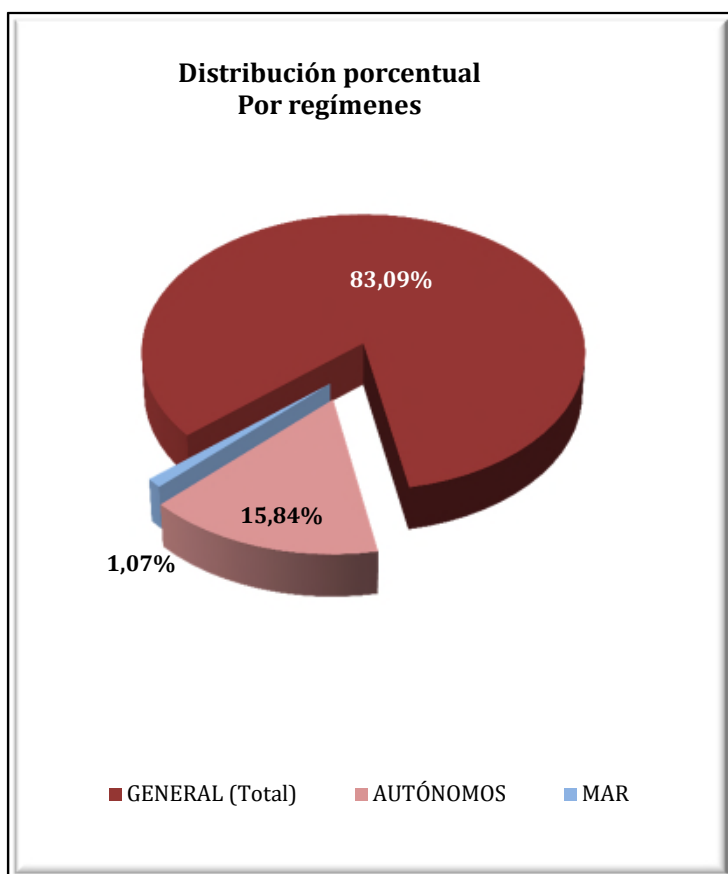

CANTABRIA
AFILIADOS EXTRANJEROS
DISTRIBUCIÓN POR SECTORES DE ACTIVIDAD

Media agosto 2019

SECTORES	RÉGIMEN GENERAL				RÉGIMEN ESP. TRAB. AUTÓNOMOS			
	UNIÓN EUROPEA	NO UNIÓN EUROPEA	TOTAL	% R. General	UNIÓN EUROPEA	NO UNIÓN EUROPEA	TOTAL	% R. Autónomos
Agricultura, Ganadería, Caza, Selvicultura y Pesca	11	24	35	0,30%	16	9	25	1,15%
Industrias Extractivas	2	1	3	0,03%	0	0	0	0,00%
Industria Manufacturera	325	440	765	6,68%	42	34	76	3,48%
Suministro de Energía Eléctrica, Gas, Vapor y Aire Acondicionado	7	1	8	0,07%	0	0	0	0,00%
Suministro de Agua, Actividades de Saneamiento, Gestión de Residuos y Descontaminación	8	31	39	0,34%	0	0	0	0,00%
Construcción	419	537	956	8,35%	222	169	390	17,88%
Comercio; Reparación vehículos motor y motocicletas	310	675	985	8,61%	130	472	602	27,58%
Transporte y Almacenamiento	465	285	750	6,55%	44	47	91	4,19%
Hostelería	877	2.682	3.558	31,08%	126	267	393	17,98%
Información y Comunicaciones	27	40	68	0,59%	20	15	35	1,59%
Actividades Financieras y de Seguros	13	9	22	0,20%	7	5	12	0,55%
Actividades Inmobiliarias	3	9	12	0,10%	2	4	6	0,27%
Actividades Profesionales Científicas y Técnicas	77	107	184	1,61%	54	25	79	3,60%
Actividades Administrativas y Servicios Auxiliares	227	563	791	6,91%	39	44	83	3,79%
Administración Pública y Defensa; Seguridad Social Obligatoria	43	70	113	0,99%	0	0	0	0,00%
Educación	172	101	272	2,38%	84	37	121	5,53%
Actividades Sanitarias y Servicios Centrales	149	416	565	4,94%	23	23	46	2,10%
Actividades Artísticas, Recreativas y de Entretenimiento	47	107	154	1,35%	18	12	30	1,40%
Otros Servicios	69	164	233	2,04%	34	159	193	8,83%
Actividades de los Hogares como Empleadores de Personal Doméstico y Productores de Bienes y Servicios para uso Propio	8	15	23	0,20%	0	1	1	0,05%
Actividades de Organizaciones y Organismo Extraterritoriales	0	0	0	0,00%	0	1	1	0,05%
S.E. Agrario	98	209	307	2,68%				
S.E. Hogar	403	1.202	1.605	14,02%				
TOTAL	3.760	7.688	11.448	100,00%	860	1.323	2.183	100,00%

CANTABRIA
AFILIADOS EXTRANJEROS
DISTRIBUCIÓN POR PAÍSES DE PROCEDENCIA

Media agosto 2019

PAÍSES	GENERAL	General (1)	S.E. Agrario	S.E. Hogar	AUTÓNOMOS	MAR	CARBÓN	TOTAL
UNIÓN EUROPEA								
ALEMANIA	84	81	1	2	45	0	0	129
AUSTRIA	9	9	0	0	1	0	0	10
BELGICA	19	19	0	0	16	0	0	35
BULGARIA	333	290	13	30	38	0	0	372
CHIPRE	0	0	0	0	0	0	0	0
CROACIA	13	12	0	1	1	0	0	14
DINAMARCA	2	2	0	0	2	0	0	4
ESLOVAQUIA	9	8	0	1	8	0	0	17
ESLOVENIA	1	1	0	0	0	0	0	1
ESTONIA	0	0	0	0	0	0	0	0
FINLANDIA	1	1	0	0	1	0	0	2
FRANCIA	162	159	0	2	69	1	0	231
GRECIA	19	19	0	0	1	0	0	20
HUNGRIA	14	13	0	1	3	0	0	17
IRLANDA	13	13	0	0	11	0	0	24
ITALIA	330	322	0	7	134	1	0	465
LETONIA	9	9	0	0	2	0	0	11
LITUANIA	17	15	0	2	4	1	0	22
LUXEMBURGO	1	1	0	0	0	0	0	1
MALTA	0	0	0	0	0	0	0	0
PAISES BAJOS	28	26	0	2	14	0	0	42
POLONIA	78	70	0	8	29	0	0	107
PORTUGAL	412	378	7	27	67	12	0	490
REINO UNIDO	89	89	0	0	85	0	0	173
REPUBLICA CHECA	8	8	0	0	4	0	0	12
RUMANIA	2.102	1.705	78	319	322	5	0	2.429
SUECIA	9	9	0	0	2	0	0	11
TOTAL UNIÓN EUROPEA	3.760	3.260	98	403	860	19	0	4.639
NO UNIÓN EUROPEA								
REPUBLICA DE MOLDAVIA	934	652	1	281	151	2	0	1.086
COLOMBIA	876	779	7	90	59	2	0	937
PERU	728	553	1	173	64	11	0	804
MARRUECOS	602	485	85	33	53	0	0	655
CHINA	191	188	0	3	340	0	0	531
VENEZUELA	405	376	1	28	61	0	0	466
BRASIL	406	359	1	46	54	0	0	460
DOMINICANA (REPUBLICA)	408	362	0	47	41	0	0	450
PARAGUAY	385	242	6	137	41	0	0	425
UCRANIA	350	280	5	65	52	0	0	402
RESTO PAISES	2.403	2.001	102	300	408	112	0	2.923
TOTAL NO UNIÓN EUROPEA	7.688	6.277	209	1.202	1.323	128	0	9.139
TOTAL EXTRANJEROS	11.448	9.537	307	1.605	2.183	147	0	13.778

(1) No se incluyen los afiliados de los Sistemas Especiales Agrario y Hogar

CASTILLA Y LEÓN

AFILIACIÓN DE EXTRANJEROS

DISTRIBUCIÓN POR REGÍMENES

Media agosto 2019

REGÍMENES	TOTAL GENERAL	General	S.E. Agrario	S.E. Hogar	AUTÓNOMOS	MAR	CARBÓN	TOTAL
DE LA UNIÓN EUROPEA	28.371	21.882	4.526	1.964	3.462	0	0	31.834
DE PAÍSES NO UNIÓN EUROPEA	25.142	19.638	2.388	3.116	3.880	0	0	29.022
TOTAL EXTRANJEROS	53.513	41.519	6.913	5.081	7.342	0	0	60.856

Distribución Porcentual

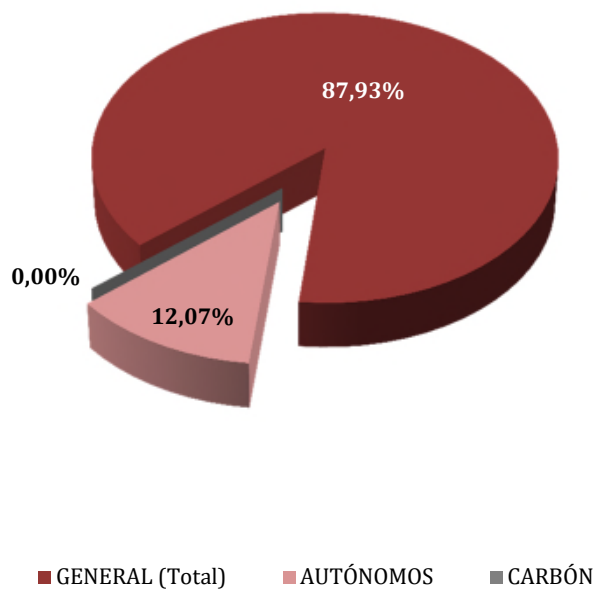

**Total extranjeros
Porcentajes de variación**

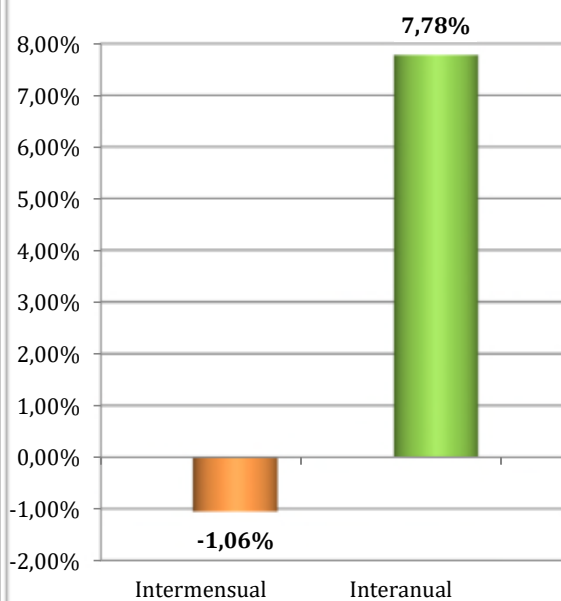

CASTILLA Y LEÓN
AFILIACIÓN DE EXTRANJEROS
DISTRIBUCIÓN POR SECTORES DE ACTIVIDAD

Media agosto 2019

SECTORES	RÉGIMEN GENERAL				RÉGIMEN ESP. TRAB. AUTÓNOMOS			
	UNIÓN EUROPEA	NO UNIÓN EUROPEA	TOTAL	% R. General	UNIÓN EUROPEA	NO UNIÓN EUROPEA	TOTAL	% R. Autónomos
Agricultura, Ganadería, Caza, Selvicultura y Pesca	1.985	1.140	3.125	5,84%	260	111	372	5,06%
Industrias Extractivas	60	28	88	0,16%	2	1	3	0,04%
Industria Manufacturera	3.280	2.740	6.020	11,25%	160	109	270	3,67%
Suministro de Energía Eléctrica, Gas, Vapor y Aire Acondicionado	13	3	16	0,03%	2	2	4	0,05%
Suministro de Agua, Actividades de Saneamiento, Gestión de Residuos y Descontaminación	93	101	194	0,36%	2	1	3	0,04%
Construcción	2.148	1.954	4.102	7,67%	923	328	1.251	17,03%
Comercio; Reparación vehículos motor y motocicletas	2.361	2.173	4.534	8,47%	512	1.509	2.021	27,53%
Transporte y Almacenamiento	2.986	659	3.645	6,81%	255	138	393	5,36%
Hostelería	3.900	4.957	8.856	16,55%	675	781	1.456	19,83%
Información y Comunicaciones	87	81	168	0,31%	43	43	85	1,16%
Actividades Financieras y de Seguros	33	24	57	0,11%	22	18	40	0,54%
Actividades Inmobiliarias	40	30	70	0,13%	6	8	14	0,19%
Actividades Profesionales Científicas y Técnicas	276	365	641	1,20%	125	75	200	2,72%
Actividades Administrativas y Servicios Auxiliares	1.913	1.964	3.878	7,25%	98	70	168	2,28%
Administración Pública y Defensa; Seguridad Social Obligatoria	433	570	1.004	1,88%	1	1	2	0,03%
Educación	450	256	706	1,32%	149	70	219	2,98%
Actividades Sanitarias y Servicios Centrales	1.311	1.879	3.190	5,96%	49	54	103	1,40%
Actividades Artísticas, Recreativas y de Entretenimiento	230	281	511	0,95%	43	30	73	0,99%
Otros Servicios	248	412	660	1,23%	131	527	658	8,96%
Actividades de los Hogares como Empleadores de Personal Doméstico y Productores de Bienes y Servicios para uso Propio	33	23	56	0,11%	6	2	8	0,11%
Actividades de Organizaciones y Organismo Extraterritoriales	1	0	1	0,00%	0	2	2	0,03%
S.E. Agrario	4.526	2.388	6.913	12,92%				
S.E. Hogar	1.964	3.116	5.081	9,49%				
TOTAL	28.371	25.142	53.513	100,00%	3.462	3.880	7.342	100,00%

CASTILLA Y LEÓN
AFILIACIÓN DE EXTRANJEROS

DISTRIBUCIÓN POR PAÍSES DE PROCEDENCIA

Media agosto 2019

PAÍSES	GENERAL	General	S.E. Agrario	S.E. Hogar	AUTÓNOMOS	MAR	CARBÓN	TOTAL
UNIÓN EUROPEA								
ALEMANIA	170	165	3	2	86			256
AUSTRIA	15	15			6			21
BELGICA	48	48			33			81
BULGARIA	8.971	6.920	1.277	773	739			9.710
CHIPRE	3	3			1			4
CROACIA	21	20		1	3			24
DINAMARCA	16	16			10			26
ESLOVAQUIA	37	36		1	11			48
ESLOVENIA	6	6			2			8
ESTONIA	5	5			1			6
FINLANDIA	5	5			1			6
FRANCIA	486	478	2	6	142			628
GRECIA	35	33	2	0	6			41
HUNGRÍA	40	39		1	3			43
IRLANDA	40	40			24			64
ITALIA	825	799	5	20	230			1.055
LETONIA	15	13	1	1	3			18
LITUANIA	73	65	5	3	8			81
LUXEMBURGO								
MALTA	3	1	1	1				3
PAISES BAJOS	74	68		6	49			123
POLONIA	764	652	27	85	123			888
PORTUGAL	3.497	3.230	151	116	586			4.083
REINO UNIDO	184	183		1	141			325
REPUBLICA CHECA	28	26	1	1	9			37
RUMANIA	12.998	9.002	3.050	946	1.233			14.231
SUECIA	14	13		1	11			25
TOTAL UNIÓN EUROPEA	28.371	21.882	4.526	1.964	3.462			31.834
NO UNIÓN EUROPEA								
MARRUECOS	6.726	4.677	1.477	572	432			7.157
COLOMBIA	2.424	2.115	43	266	207			2.631
DOMINICANA (REPUBLICA)	1.671	1.307	40	323	207			1.877
CHINA	504	500		4	1.205			1.709
ECUADOR	1.438	1.249	33	155	121			1.559
VENEZUELA	1.348	1.231	7	110	148			1.496
BRASIL	1.148	968	20	160	214			1.361
PERU	1.040	838	21	180	96			1.136
HONDURAS	846	501	16	329	28			874
BOLIVIA	666	485	28	153	55			721
RESTO PAISES	7.333	5.766	703	864	1.168			8.501
TOTAL NO UNIÓN EUROPEA	25.142	19.638	2.388	3.116	3.880			29.022
TOTAL EXTRANJEROS	53.513	41.519	6.913	5.081	7.342			60.856

CASTILLA-LA MANCHA
AFILIACIÓN DE EXTRANJEROS
DISTRIBUCIÓN POR REGÍMENES

Media agosto 2019

REGÍMENES	GENERAL (Total)	General	S.E. Agrario	S.E. Hogar	AUTÓNOMOS	MAR	CARBÓN	TOTAL
DE LA UNIÓN EUROPEA	30.501	20.540	8.323	1.638	3.648	0	0	34.149
DE PAÍSES NO UNIÓN EUROPEA	27.291	18.652	6.718	1.921	4.539	0	0	31.830
TOTAL EXTRANJEROS	57.791	39.192	15.040	3.559	8.187	0	0	65.979

Distribución porcentual por regímenes

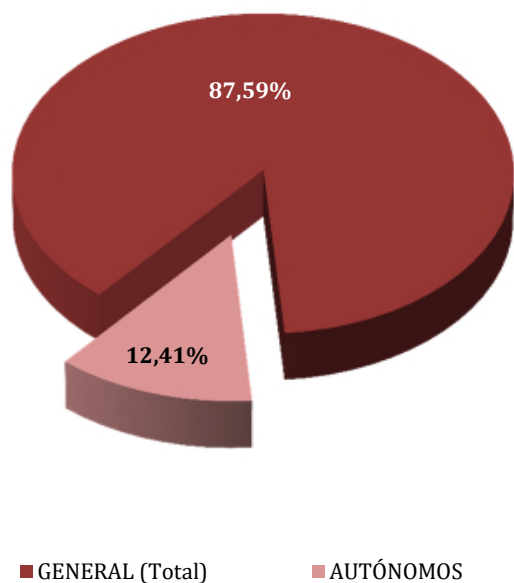

**Total extranjeros
Porcentajes de variación**

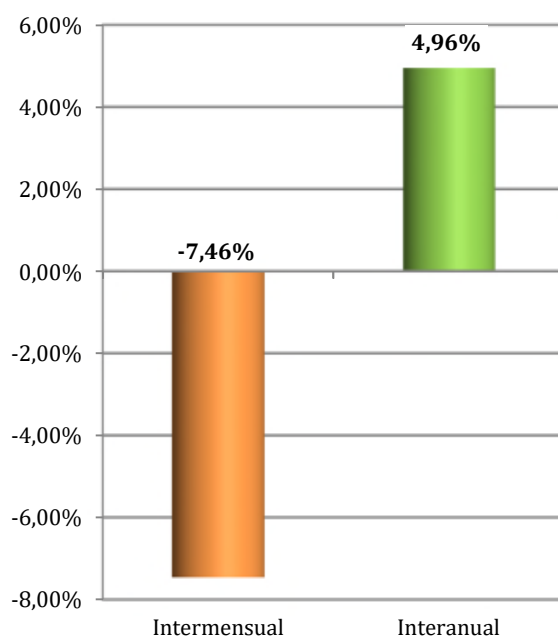

CASTILLA-LA MANCHA
AFILIADOS EXTRANJEROS
DISTRIBUCIÓN POR SECTORES DE ACTIVIDAD

Media agosto 2019

SECTORES	RÉGIMEN GENERAL				RÉGIMEN ESP. TRAB. AUTÓNOMOS			
	UNIÓN EUROPEA	NO UNIÓN EUROPEA	TOTAL	% R. General	UNIÓN EUROPEA	NO UNIÓN EUROPEA	TOTAL	% R. Autónomos
Agricultura, Ganadería, Caza, Selvicultura y Pesca	723	515	1.238	2,14%	123	94	217	2,65%
Industrias Extractivas	40	33	73	0,13%	0	1	1	0,01%
Industria Manufacturera	4.090	2.966	7.056	12,21%	275	134	410	5,00%
Suministro de Energía Eléctrica, Gas, Vapor y Aire Acondicionado	40	26	66	0,11%	3	0	3	0,04%
Suministro de Agua, Actividades de Saneamiento, Gestión de Residuos y Descontaminación	125	109	233	0,40%	3	6	9	0,11%
Construcción	2.975	2.600	5.575	9,65%	1.081	326	1.406	17,18%
Comercio; Reparación vehículos motor y motocicletas	2.346	3.030	5.376	9,30%	656	2.321	2.978	36,37%
Transporte y Almacenamiento	3.162	1.308	4.471	7,74%	343	136	479	5,85%
Hostelería	3.159	3.349	6.508	11,26%	630	674	1.304	15,92%
Información y Comunicaciones	72	78	150	0,26%	28	41	69	0,85%
Actividades Financieras y de Seguros	20	19	39	0,07%	13	23	36	0,43%
Actividades Inmobiliarias	33	43	75	0,13%	5	6	11	0,13%
Actividades Profesionales Científicas y Técnicas	159	104	263	0,45%	76	70	146	1,78%
Actividades Administrativas y Servicios Auxiliares	1.466	2.207	3.673	6,36%	92	104	196	2,40%
Administración Pública y Defensa; Seguridad Social Obligatoria	537	527	1.065	1,84%	0	1	1	0,01%
Educación	169	101	270	0,47%	97	57	154	1,88%
Actividades Sanitarias y Servicios Centrales	984	1.034	2.019	3,49%	35	59	94	1,15%
Actividades Artísticas, Recreativas y de Entretenimiento	182	167	350	0,60%	40	26	66	0,81%
Otros Servicios	228	426	654	1,13%	148	459	608	7,42%
Actividades de los Hogares como Empleadores de Personal Doméstico y Productores de Bienes y Servicios para uso Propio	28	12	40	0,07%	1	0	1	0,01%
Actividades de Organizaciones y Organismo Extraterritoriales	1	0	1	0,00%	0	0	0	0,00%
S.E. Agrario	8.323	6.718	15.040	26,03%				
S.E. Hogar	1.638	1.921	3.559	6,16%				
TOTAL	30.501	27.291	57.791	100,00%	3.648	4.539	8.187	100,00%

CASTILLA-LA MANCHA

AFILIADOS EXTRANJEROS

DISTRIBUCIÓN POR PAÍSES DE PROCEDENCIA

Media agosto 2019

PAÍSES	TOTAL GENERAL	General	S.E. Agrario	S.E. Hogar	AUTÓNOMOS	MAR	CARBÓN	TOTAL
UNIÓN EUROPEA								
ALEMANIA	93	90	1	2	45			138
AUSTRIA	12	12			9			21
BELGICA	26	25	1		14			40
BULGARIA	2.164	1.590	458	117	191			2.355
CHIPRE	1		1		1			2
CROACIA	4	4			10			14
DINAMARCA	3	3			6			9
ESLOVAQUIA	16	16			6			22
ESLOVENIA	1	1						1
ESTONIA	1	1			2			3
FINLANDIA	3	3			2			5
FRANCIA	268	264	3	1	91			359
GRECIA	13	12		1	1			14
HUNGRIA	40	39		1	5			45
IRLANDA	26	26			17			43
ITALIA	625	600	4	21	174			799
LETONIA	21	17	4		6			27
LITUANIA	105	80	22	3	10			115
LUXEMBURGO	1	1			1			2
MALTA	0		0					0
PAISES BAJOS	41	40	0		20			60
POLONIA	549	512	18	20	134			683
PORTUGAL	670	618	38	13	102			772
REINO UNIDO	107	105	2		101			208
REPUBLICA CHECA	25	22	2	1	5			30
RUMANIA	25.685	16.458	7.768	1.459	2.695			28.381
SUECIA	1	1			1			2
TOTAL UNIÓN EUROPEA	30.501	20.540	8.323	1.638	3.648			34.149
NO UNIÓN EUROPEA								
MARRUECOS	8.209	4.648	3.274	286	681			8.890
CHINA	1.273	1.245	6	22	1.787			3.060
COLOMBIA	2.007	1.695	124	188	239			2.246
ECUADOR	2.055	1.394	536	125	137			2.192
UCRANIA	1.422	1.089	164	170	123			1.545
BOLIVIA	1.184	601	409	174	86			1.271
PARAGUAY	986	715	95	175	150			1.135
PERU	1.031	882	27	122	93			1.125
MALI	1.018	396	621	1	5			1.023
VENEZUELA	865	798	18	50	124			989
RESTO PAISES	7.240	5.190	1.443	607	1.115			8.355
TOTAL NO UNIÓN EUROPEA	27.291	18.652	6.718	1.921	4.539			31.830
TOTAL EXTRANJEROS	57.791	39.192	15.040	3.559	8.187			65.979

CATALUÑA
AFILIACIÓN DE EXTRANJEROS
DISTRIBUCIÓN POR RÉGIMENES

Media agosto 2019

REGÍMENES	GENERAL (Total)	General	S.E. Agrario	S.E. Hogar	AUTÓNOMOS	MAR	CARBÓN	TOTAL
DE LA UNIÓN EUROPEA	144.594	136.616	5.016	2.962	28.769	251	0	173.614
DE PAÍSES NO UNIÓN EUROPEA	313.669	269.247	16.968	27.454	47.482	584	0	361.735
TOTAL EXTRANJEROS	458.263	405.863	21.984	30.417	76.251	835	0	535.350

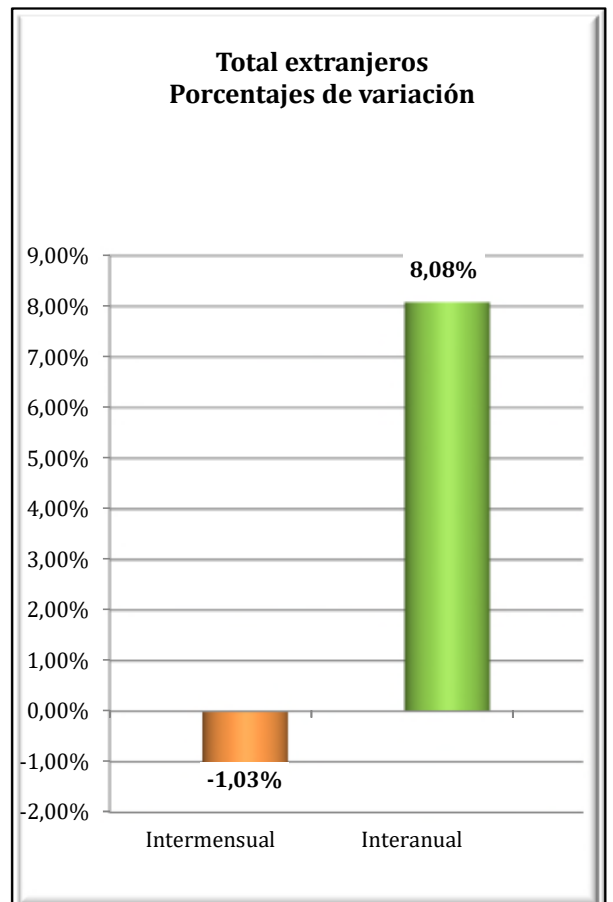
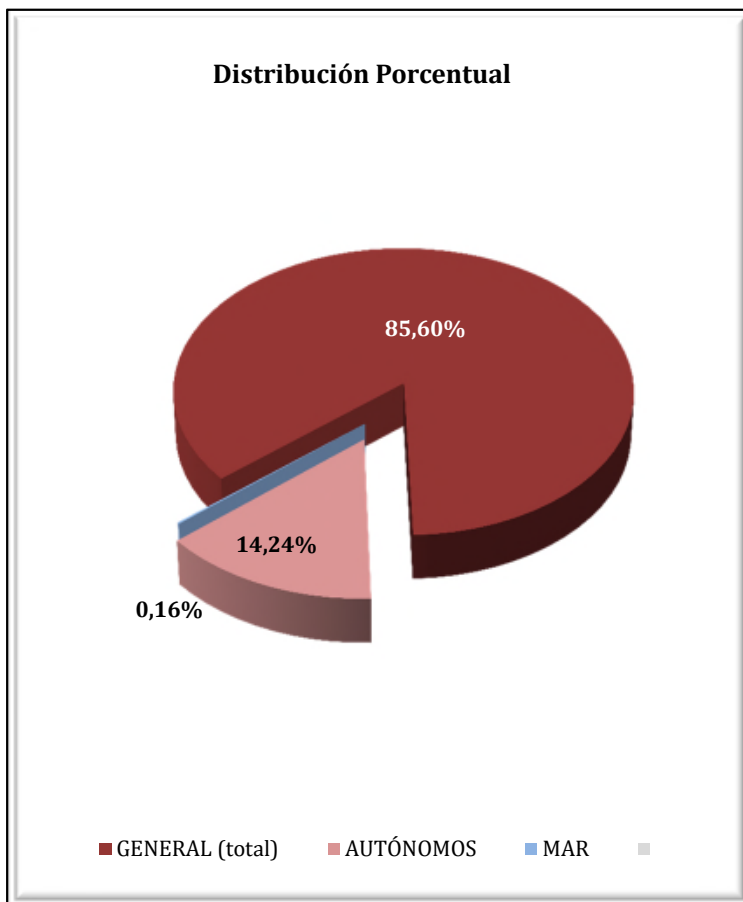

CATALUÑA

AFILIADOS EXTRANJEROS

DISTRIBUCIÓN POR SECTORES DE ACTIVIDAD

Media agosto 2019

SECTORES	RÉGIMEN GENERAL				RÉGIMEN ESP. TRAB. AUTÓNOMOS			
	UNIÓN EUROPEA	NO UNIÓN EUROPEA	TOTAL	% R. General	UNIÓN EUROPEA	NO UNIÓN EUROPEA	TOTAL	% R. Autónomos
Agricultura, Ganadería, Caza, Selvicultura y Pesca	1.539	2.226	3.764	0,82%	311	318	629	0,82%
Industrias Extractivas	124	77	201	0,04%	6	4	10	0,01%
Industria Manufacturera	14.938	29.730	44.668	9,75%	1.392	1.669	3.060	4,01%
Suministro de Energía Eléctrica, Gas, Vapor y Aire Acondicionado	54	86	140	0,03%	9	1	10	0,01%
Suministro de Agua, Actividades de Saneamiento, Gestión de Residuos y Descontaminación	380	1.858	2.237	0,49%	12	31	43	0,06%
Construcción	5.612	24.500	30.112	6,57%	2.783	4.657	7.440	9,76%
Comercio; Reparación vehículos motor y motocicletas	22.095	46.684	68.779	15,01%	4.807	13.959	18.765	24,61%
Transporte y Almacenamiento	9.757	9.441	19.198	4,19%	2.409	3.768	6.177	8,10%
Hostelería	22.678	63.007	85.686	18,70%	3.501	13.033	16.534	21,68%
Información y Comunicaciones	9.526	5.979	15.505	3,38%	1.543	951	2.493	3,27%
Actividades Financieras y de Seguros	1.235	1.083	2.318	0,51%	265	204	469	0,62%
Actividades Inmobiliarias	1.113	1.963	3.076	0,67%	563	352	915	1,20%
Actividades Profesionales Científicas y Técnicas	13.166	9.103	22.269	4,86%	4.211	1.569	5.780	7,58%
Actividades Administrativas y Servicios Auxiliares	17.945	38.712	56.656	12,36%	2.144	1.672	3.815	5,00%
Administración Pública y Defensa; Seguridad Social Obligatoria	999	2.633	3.632	0,79%	12	4	16	0,02%
Educación	5.068	3.462	8.530	1,86%	1.578	627	2.205	2,89%
Actividades Sanitarias y Servicios Centrales	5.289	16.081	21.370	4,66%	825	646	1.471	1,93%
Actividades Artísticas, Recreativas y de Entretenimiento	2.566	4.007	6.574	1,43%	955	496	1.451	1,90%
Otros Servicios	2.245	7.843	10.088	2,20%	1.424	3.509	4.934	6,47%
Actividades de los Hogares como Empleadores de Personal Doméstico y Productores de Bienes y Servicios para uso Propio	187	678	865	0,19%	11	4	15	0,02%
Actividades de Organizaciones y Organismo Extraterritoriales	102	93	194	0,04%	8	8	16	0,02%
S.E. Agrario	5.016	16.968	21.984	4,80%				
S.E. Hogar	2.962	27.454	30.417	6,64%				
TOTAL	144.594	313.669	458.263	100,00%	28.769	47.482	76.251	100,00%

CATALUÑA

AFILIADOS EXTRANJEROS

DISTRIBUCIÓN POR PAÍSES DE PROCEDENCIA

Media agosto 2019

PAÍSES	TOTAL GENERAL	General	S.E. Agrario	S.E. Hogar	AUTÓNOMOS	MAR	CARBÓN	TOTAL
UNIÓN EUROPEA								
ALEMANIA	6.996	6.980	5	12	2.245	30		9.271
AUSTRIA	657	654	2		204	1		861
BELGICA	1.869	1.865	3	1	659	10		2.539
BULGARIA	5.653	5.148	267	238	823	5		6.481
CHIPRE	99	99			21			120
CROACIA	339	338	1		65			404
DINAMARCA	427	427			216			644
ESLOVAQUIA	832	810	13	9	101	3		936
ESLOVENIA	237	236		1	35			272
ESTONIA	190	186	2	2	26	1		217
FINLANDIA	462	459		3	105			567
FRANCIA	15.278	15.226	23	28	4.783	46		20.106
GRECIA	908	908			154	1		1.063
HUNGRIA	910	895	9	6	152			1.062
IRLANDA	1.031	1.028	1	2	324			1.355
ITALIA	34.420	34.266	25	129	6.868	54		41.341
LETONIA	440	423	9	8	75	1		516
LITUANIA	1.206	1.099	81	26	165	1		1.372
LUXEMBURGO	38	38			11			49
MALTA	41	36	4	1	8			49
PAISES BAJOS	3.763	3.739	6	18	1.385	22		5.169
POLONIA	5.785	5.576	126	83	681	4		6.470
PORTUGAL	8.023	7.802	103	119	1.045	3		9.071
REINO UNIDO	6.896	6.875	8	12	2.827	17		9.740
REPUBLICA CHECA	884	876	4	4	131	6		1.021
RUMANIA	45.762	39.180	4.325	2.257	5.290	46		51.098
SUECIA	1.448	1.445		3	370	1		1.820
TOTAL UNIÓN EUROPEA	144.594	136.616	5.016	2.962	28.769	251		173.614
NO UNIÓN EUROPEA								
MARRUECOS	60.442	53.024	5.313	2.105	4.853	239		65.535
CHINA	14.697	14.463	46	188	15.707	1		30.405
PAKISTAN	17.773	16.999	678	97	4.787			22.560
BOLIVIA	15.810	11.002	93	4.715	1.163	1		16.974
COLOMBIA	14.384	13.402	281	701	1.241	4		15.629
ECUADOR	13.743	12.341	296	1.106	1.087	9		14.839
SENEGAL	13.099	10.247	2.681	171	406	150		13.656
HONDURAS	13.248	8.483	52	4.713	372	2		13.622
INDIA	9.721	9.289	343	89	2.010			11.731
PERU	10.319	9.075	23	1.221	810	35		11.163
RESTO PAISES	130.433	110.921	7.163	12.349	15.045	143		145.621
TOTAL UNIÓN EUROPEA	313.669	269.247	16.968	27.454	47.482	584		361.735
TOTAL EXTRANJEROS	458.263	405.863	21.984	30.417	76.251	835		535.350

COMUNIDAD VALENCIANA
AFILIACIÓN DE EXTRANJEROS
DISTRIBUCIÓN POR REGÍMENES

Media agosto 2019

REGÍMENES	GENERAL (Total)	General	S.E. Agrario	S.E. Hogar	AUTÓNOMOS	MAR	CARBÓN	TOTAL
DE LA UNIÓN EUROPEA	82.744	72.536	5.315	4.893	26.380	118	0	109.242
DE PAÍSES NO UNIÓN EUROPEA	91.361	72.620	11.048	7.693	21.903	348	0	113.613
TOTAL EXTRANJEROS	174.105	145.156	16.363	12.586	48.284	466	0	222.855

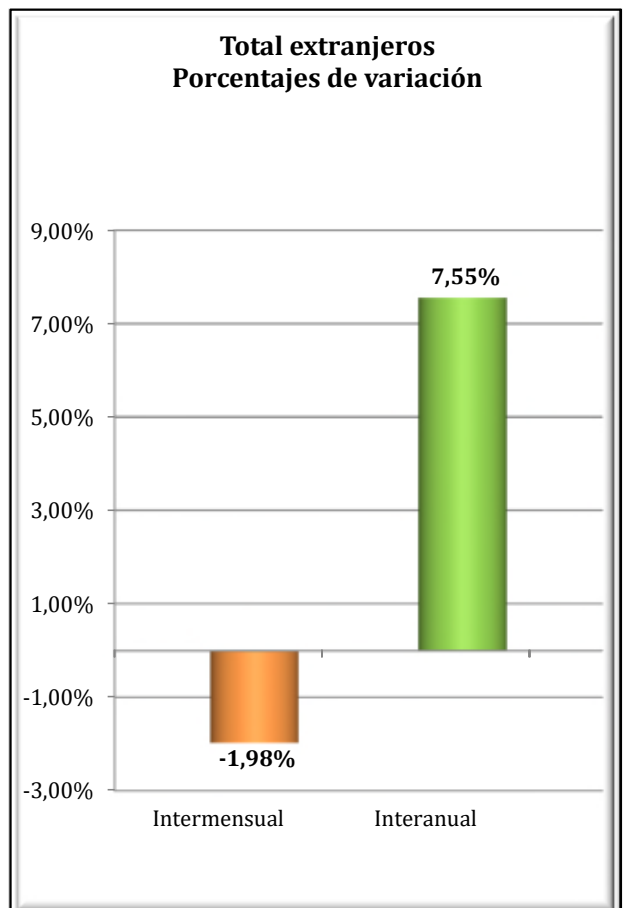
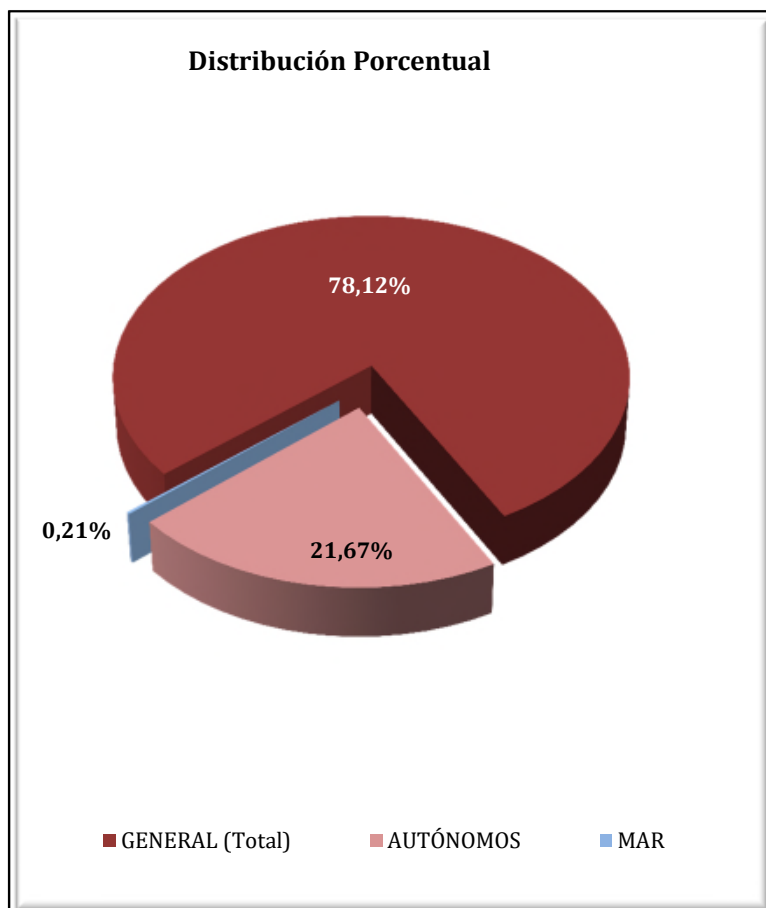

COMUNIDAD VALENCIANA
AFILIADOS EXTRANJEROS
DISTRIBUCIÓN POR SECTORES DE ACTIVIDAD

Media agosto 2019

SECTORES	RÉGIMEN GENERAL				RÉGIMEN ESP. TRAB. AUTÓNOMOS			
	UNIÓN EUROPEA	NO UNIÓN EUROPEA	TOTAL	% R. General	UNIÓN EUROPEA	NO UNIÓN EUROPEA	TOTAL	% R. Autónomos
Agricultura, Ganadería, Caza, Selvicultura y Pesca	390	414	804	0,46%	227	119	346	0,72%
Industrias Extractivas	58	29	87	0,05%	4	4	8	0,02%
Industria Manufacturera	7.458	6.412	13.870	7,97%	845	593	1.438	2,98%
Suministro de Energía Eléctrica, Gas, Vapor y Aire Acondicionado	46	19	65	0,04%	10	4	14	0,03%
Suministro de Agua, Actividades de Saneamiento, Gestión de Residuos y Descontaminación	405	409	813	0,47%	7	4	11	0,02%
Construcción	5.696	6.482	12.178	6,99%	3.887	1.651	5.538	11,47%
Comercio; Reparación vehículos motor y motocicletas	11.405	13.332	24.737	14,21%	4.842	8.629	13.470	27,90%
Transporte y Almacenamiento	5.846	2.619	8.464	4,86%	1.778	678	2.456	5,09%
Hostelería	21.274	25.056	46.329	26,61%	5.060	5.809	10.870	22,51%
Información y Comunicaciones	1.400	1.070	2.470	1,42%	799	351	1.150	2,38%
Actividades Financieras y de Seguros	512	174	686	0,39%	302	118	420	0,87%
Actividades Inmobiliarias	1.311	836	2.146	1,23%	1.361	399	1.760	3,65%
Actividades Profesionales Científicas y Técnicas	2.080	1.317	3.397	1,95%	1.793	468	2.261	4,68%
Actividades Administrativas y Servicios Auxiliares	5.445	6.174	11.619	6,67%	1.995	694	2.689	5,57%
Administración Pública y Defensa; Seguridad Social Obligatoria	677	954	1.631	0,94%	6	3	9	0,02%
Educación	2.350	885	3.235	1,86%	787	246	1.034	2,14%
Actividades Sanitarias y Servicios Centrales	2.843	2.913	5.756	3,31%	646	332	977	2,02%
Actividades Artísticas, Recreativas y de Entretenimiento	1.584	1.300	2.883	1,66%	594	215	809	1,68%
Otros Servicios	1.427	2.035	3.462	1,99%	1.430	1.584	3.014	6,24%
Actividades de los Hogares como Empleadores de Personal Doméstico y Productores de Bienes y Servicios para uso Propio	310	173	484	0,28%	4	2	6	0,01%
Actividades de Organizaciones y Organismo Extraterritoriales	21	17	38	0,02%	3	1	4	0,01%
S.E. Agrario	5.315	11.048	16.363	9,40%				
S.E. Hogar	4.893	7.693	12.586	7,23%				
TOTAL	82.744	91.361	174.105	100,00%	26.380	21.903	48.284	100,00%

COMUNIDAD VALENCIANA

AFILIADOS EXTRANJEROS

DISTRIBUCIÓN POR PAÍSES DE PROCEDENCIA

Media agosto 2019

PAÍSES	TOTAL GENERAL	General	S.E. Agrario	S.E. Hogar	AUTÓNOMOS	MAR	CARBÓN	TOTAL
UNIÓN EUROPEA								
ALEMANIA	2.475	2.427	7	41	2.034	8		4.517
AUSTRIA	126	123	1	2	120	1		247
BELGICA	1.176	1.168	4	4	1.081	4		2.261
BULGARIA	8.386	6.965	898	522	1.558	5		9.949
CHIPRE	6	6			4			10
CROACIA	83	81		2	43			126
DINAMARCA	113	112		1	136	1		250
ESLOVAQUIA	407	388	7	12	86	2		494
ESLOVENIA	69	67	1	1	19			88
ESTONIA	89	87		2	42	0		131
FINLANDIA	152	152			124			276
FRANCIA	3.403	3.358	15	30	1.907	10		5.320
GRECIA	133	132	0	1	46	2		181
HUNGRIA	449	435	7	7	208	2		659
IRLANDA	477	477			259	1		737
ITALIA	9.620	9.504	28	87	3.608	32		13.259
LETONIA	313	271	34	8	109			422
LITUANIA	1.949	1.538	359	52	345	2		2.295
LUXEMBURGO	9	8	1		3			12
MALTA	7	7	0		3			10
PAISES BAJOS	1.590	1.575	5	10	1.538	3		3.131
POLONIA	2.136	1.952	99	85	674	6		2.816
PORTUGAL	2.108	2.033	23	52	476	6		2.591
REINO UNIDO	7.631	7.571	14	46	5.499	3		13.133
REPUBLICA CHECA	376	357	12	7	115			491
RUMANIA	38.953	31.232	3.800	3.921	5.886	27		44.866
SUECIA	511	509	0	1	458	3		972
TOTAL UNIÓN EUROPEA	82.744	72.536	5.315	4.893	26.380	118		109.242
NO UNIÓN EUROPEA								
MARRUECOS	16.580	11.158	4.901	521	2.677	156		19.413
CHINA	5.041	5.005	3	33	6.861	1		11.904
COLOMBIA	8.091	7.303	163	624	958	5		9.053
ECUADOR	7.028	5.291	1.152	584	519	5		7.552
UCRANIA	6.291	5.253	249	790	973	10		7.274
PAKISTAN	3.901	3.060	828	13	1.089	4		4.994
VENEZUELA	4.162	3.897	16	250	775	5		4.943
BOLIVIA	4.211	2.643	353	1.215	309	4		4.525
ARGENTINA	3.505	3.298	19	187	911	9		4.425
FEDERACION DE RUSIA	2.799	2.543	34	222	969	7		3.775
RESTO PAISES	29.752	23.168	3.330	3.254	5.862	142		35.756
TOTAL NO UNIÓN EUROPEA	91.361	72.620	11.048	7.693	21.903	348		113.613
TOTAL EXTRANJEROS	174.105	145.156	16.363	12.586	48.284	466		222.855

EXTREMADURA
AFILIACIÓN DE EXTRANJEROS
DISTRIBUCIÓN POR REGÍMENES

Media agosto 2019

REGÍMENES	GENERAL	General (1)	S.E. Agrario	S.E. Hogar	AUTÓNOMOS	MAR	CARBÓN	TOTAL
DE LA UNIÓN EUROPEA	5.336	3.064	2.082	190	826	0	0	6.162
DE PAÍSES NO UNIÓN EUROPEA	5.501	2.901	2.060	541	1.412	0	0	6.914
TOTAL EXTRANJEROS	10.837	5.965	4.142	731	2.238	0	0	13.076

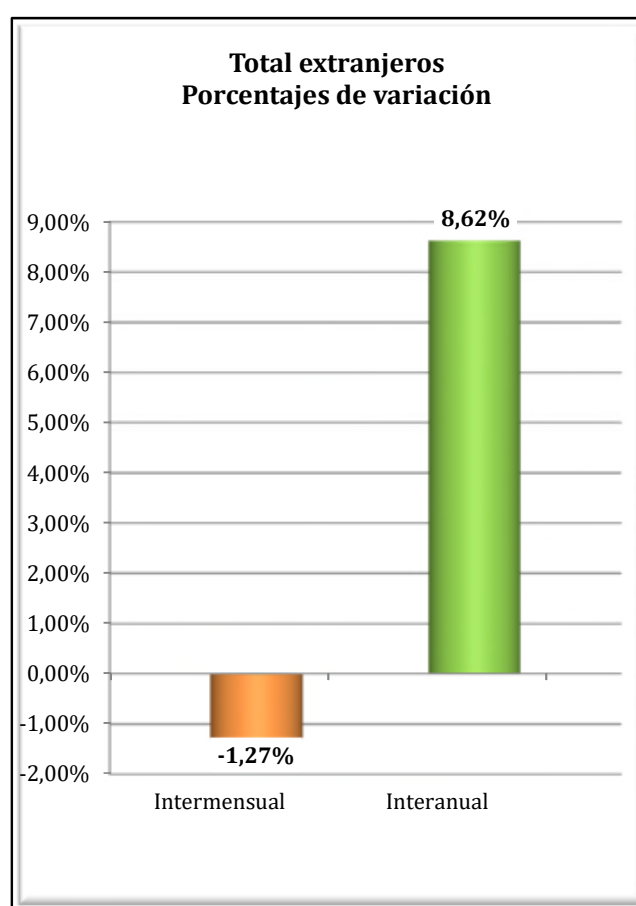
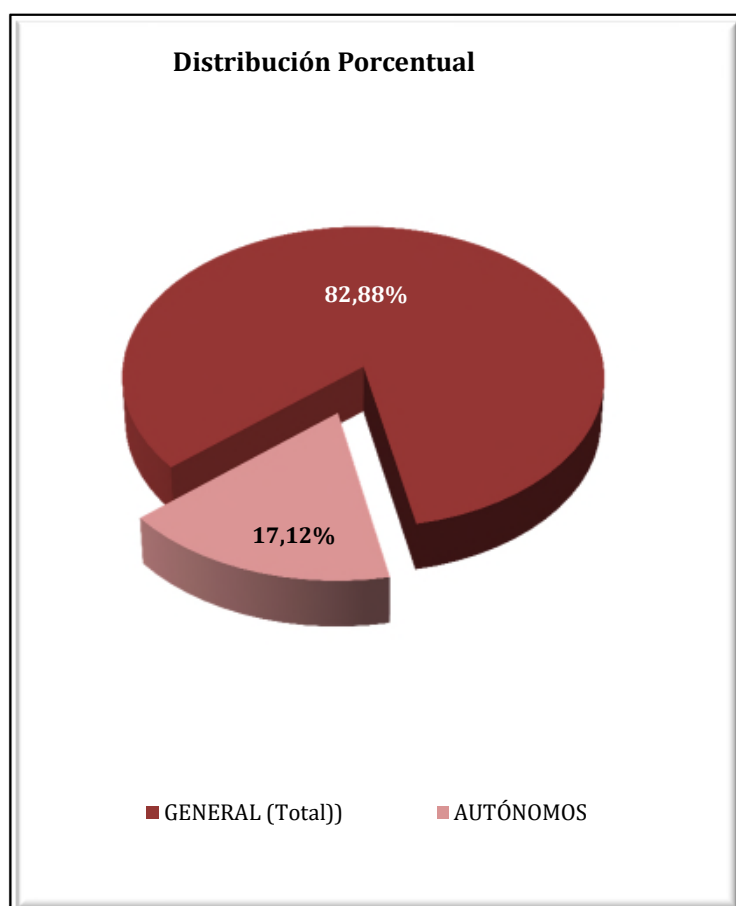

EXTREMADURA
AFILIADOS EXTRANJEROS
DISTRIBUCIÓN POR SECTORES DE ACTIVIDAD

Media agosto 2019

SECTORES	RÉGIMEN GENERAL				RÉGIMEN ESP. TRAB. AUTÓNOMOS			
	UNIÓN EUROPEA	NO UNIÓN EUROPEA	TOTAL	% R. General	UNIÓN EUROPEA	NO UNIÓN EUROPEA	TOTAL	% R. Autónomos
Agricultura, Ganadería, Caza, Selvicultura y Pesca	40	28	68	0,63%	39	9	48	2,14%
Industrias Extractivas	9	10	19	0,18%	0	0	0	0,00%
Industria Manufacturera	252	193	445	4,11%	47	20	67	2,98%
Suministro de Energía Eléctrica, Gas, Vapor y Aire Acondicionado	1	3	4	0,04%	0	0	0	0,00%
Suministro de Agua, Actividades de Saneamiento, Gestión de Residuos y Descontaminación	11	7	18	0,17%	0	0	0	0,00%
Construcción	228	259	487	4,49%	50	31	81	3,61%
Comercio; Reparación vehículos motor y motocicletas	372	441	813	7,50%	213	791	1.004	44,87%
Transporte y Almacenamiento	726	63	789	7,28%	17	3	20	0,91%
Hostelería	588	696	1.284	11,85%	192	276	469	20,94%
Información y Comunicaciones	18	17	35	0,33%	20	7	27	1,20%
Actividades Financieras y de Seguros	4	1	5	0,05%	4	7	11	0,49%
Actividades Inmobiliarias	6	4	10	0,09%	4	5	9	0,40%
Actividades Profesionales Científicas y Técnicas	74	47	121	1,11%	56	12	68	3,06%
Actividades Administrativas y Servicios Auxiliares	102	103	205	1,89%	27	8	35	1,55%
Administración Pública y Defensa; Seguridad Social Obligatoria	137	160	297	2,74%	0	0	0	0,00%
Educación	80	42	123	1,13%	65	29	94	4,21%
Actividades Sanitarias y Servicios Centrales	295	639	933	8,61%	25	36	61	2,71%
Actividades Artísticas, Recreativas y de Entretenimiento	72	88	160	1,47%	22	7	29	1,30%
Otros Servicios	45	97	142	1,31%	44	170	214	9,58%
Actividades de los Hogares como Empleadores de Personal Doméstico y Productores de Bienes y Servicios para uso Propio	4	4	8	0,07%	0	0	0	0,00%
Actividades de Organizaciones y Organismo Extraterritoriales	0	0	0	0,00%	0	1	1	0,04%
S.E. Agrario	2.082	2.060	4.142	38,22%				
S.E. Hogar	190	541	731	6,74%				
TOTAL	5.336	5.501	10.837	100,00%	826	1.412	2.238	100,00%

EXTREMADURA
AFILIADOS EXTRANJEROS

DISTRIBUCIÓN POR PAÍSES DE PROCEDENCIA

Media agosto 2019

PAÍSES	TOTAL GENERAL	General	S.E. Agrario	S.E. Hogar	AUTÓNOMOS	MAR	CARBÓN	TOTAL
UNIÓN EUROPEA								
ALEMANIA	37	36	0		36			73
AUSTRIA	1	1			2			3
BELGICA	12	11	1		9			21
BULGARIA	120	61	48	11	7			127
CHIPRE	0	0						0
CROACIA	3	3						3
DINAMARCA	0	0			2			2
ESLOVAQUIA	13	12		1	1			14
ESLOVENIA					1			1
ESTONIA					1			1
FINLANDIA								
FRANCIA	94	85	9		48			142
GRECIA	14	13		1	6			21
HUNGRIA	6	4	2		1			7
IRLANDA	3	3			11			14
ITALIA	156	146	9	1	69			225
LETONIA	1	1			2			3
LITUANIA	9	7	2		3			12
LUXEMBURGO	1	1						1
MALTA	1	1						1
PAISES BAJOS	18	16	2		17			35
POLONIA	98	85	12		11			109
PORTUGAL	1.494	1.280	150	64	375			1.869
REINO UNIDO	25	22	3		56			81
REPUBLICA CHECA	8	4	3	1				8
RUMANIA	3.214	1.263	1.840	111	168			3.382
SUECIA	7,09	7,09			1			8
TOTAL UNIÓN EUROPEA	5.336	3.064	2.082	190	826			6.162
NO UNIÓN EUROPEA								
MARRUECOS	2.234	482	1.708	44	287			2.520
CHINA	284	282	1	1	559			843
BRASIL	333	253	42	38	92			425
COLOMBIA	288	214	41	32	49			336
NICARAGUA	204	104	14	86	6			210
HONDURAS	202	103	11	88	7			209
BOLIVIA	197	122	28	48	11			208
PERU	165	132	10	24	26			191
DOMINICANA (REPUBLICA)	151	121	9	22	24			175
ECUADOR	152	113	21	18	16			168
RESTO PAISES	1.292	975	175	142	337			1.629
TOTAL NO UNIÓN EUROPEA	5.501	2.901	2.060	541	1.412			6.914
TOTAL EXTRANJEROS	10.837	5.965	4.142	731	2.238			13.076

GALICIA
AFILIACIÓN DE EXTRANJEROS
DISTRIBUCIÓN POR REGÍMENES

Media agosto 2019

REGÍMENES	GENERAL (Total)	General	S.E. Agrario	S.E. Hogar	AUTÓNOMOS	MAR	CARBÓN	TOTAL
DE LA UNIÓN EUROPEA	13.267	11.941	754	572	2.899	210	0	16.375
DE PAÍSES NO UNIÓN EUROPEA	18.825	15.487	798	2.541	3.835	1.141	0	23.801
TOTAL EXTRANJEROS	32.092	27.428	1.551	3.112	6.734	1.351	0	40.176

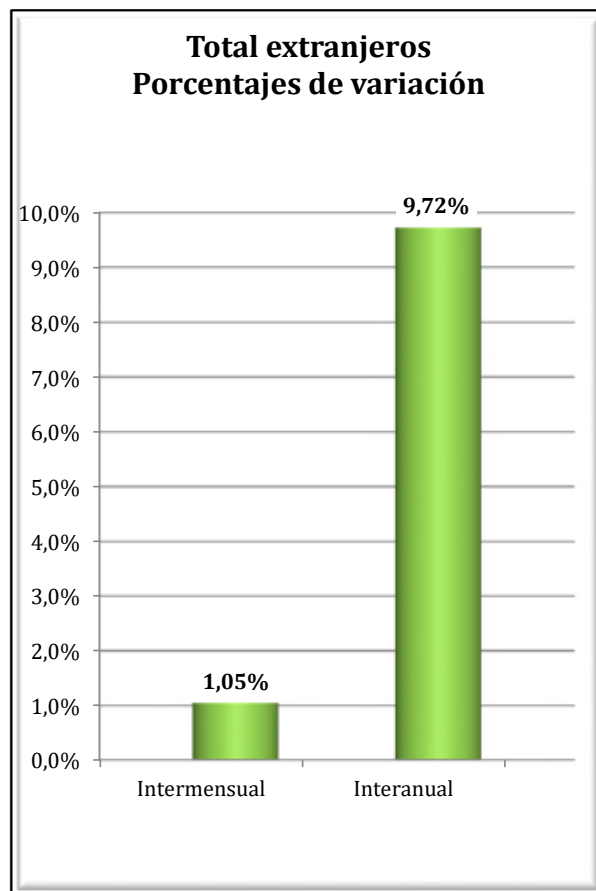
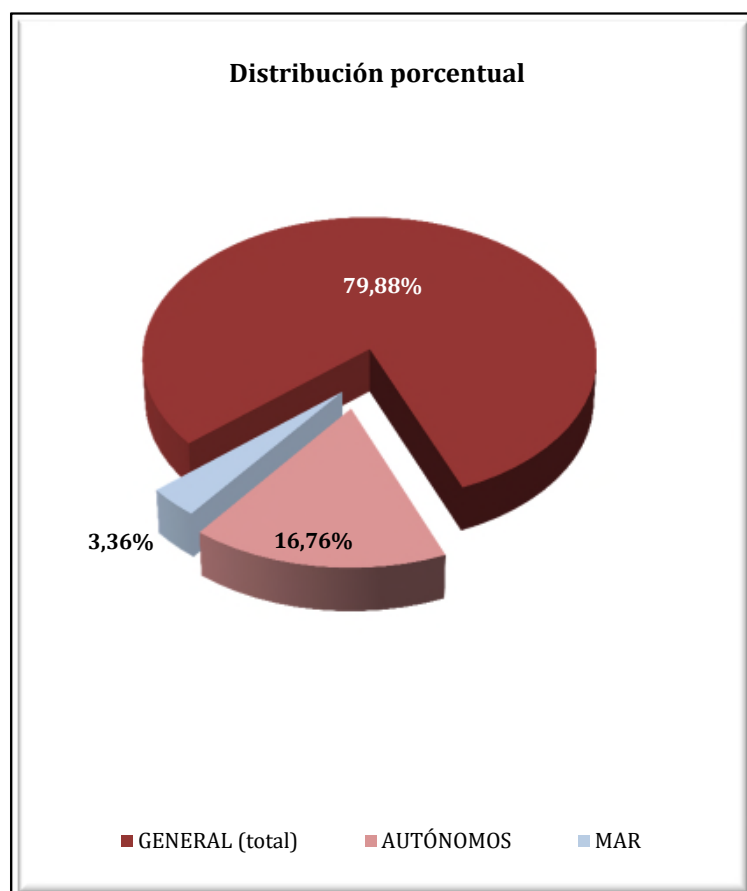

GALICIA
AFILIADOS EXTRANJEROS
DISTRIBUCIÓN POR SECTORES DE ACTIVIDAD

Media agosto 2019

SECTORES	RÉGIMEN GENERAL				RÉGIMEN ESP. TRAB. AUTÓNOMOS			
	UNIÓN EUROPEA	NO UNIÓN EUROPEA	TOTAL	% R. General	UNIÓN EUROPEA	NO UNIÓN EUROPEA	TOTAL	% R. Autónomos
Agricultura, Ganadería, Caza, Selvicultura y Pesca	430	246	675	2,10%	254	104	358	5,32%
Industrias Extractivas	49	10	58	0,18%	0	1	1	0,01%
Industria Manufacturera	1.842	1.624	3.465	10,80%	130	75	205	3,04%
Suministro de Energía Eléctrica, Gas, Vapor y Aire Acondicionado	10	6	16	0,05%	1	0	1	0,01%
Suministro de Agua, Actividades de Saneamiento, Gestión de Residuos y Descontaminación	37	49	86	0,27%	0	2	2	0,03%
Construcción	1.711	1.239	2.949	9,19%	373	229	602	8,95%
Comercio; Reparación vehículos motor y motocicletas	1.397	2.079	3.476	10,83%	643	1.480	2.123	31,52%
Transporte y Almacenamiento	1.575	598	2.173	6,77%	104	152	256	3,81%
Hostelería	2.030	5.603	7.633	23,79%	472	921	1.393	20,68%
Información y Comunicaciones	213	186	399	1,24%	56	56	112	1,67%
Actividades Financieras y de Seguros	41	37	78	0,24%	24	24	48	0,71%
Actividades Inmobiliarias	23	29	52	0,16%	13	11	24	0,36%
Actividades Profesionales Científicas y Técnicas	427	306	733	2,28%	186	78	264	3,91%
Actividades Administrativas y Servicios Auxiliares	631	1.282	1.913	5,96%	153	136	289	4,29%
Administración Pública y Defensa; Seguridad Social Obligatoria	196	217	413	1,29%	0	0	0	0,00%
Educación	398	225	623	1,94%	231	93	324	4,81%
Actividades Sanitarias y Servicios Centrales	568	998	1.566	4,88%	63	83	146	2,17%
Actividades Artísticas, Recreativas y de Entretenimiento	206	311	517	1,61%	88	54	142	2,11%
Otros Servicios	146	432	578	1,80%	107	334	440	6,54%
Actividades de los Hogares como Empleadores de Personal Doméstico y Productores de Bienes y Servicios para uso Propio	9	10	19	0,06%	1	0	1	0,01%
Actividades de Organizaciones y Organismo Extraterritoriales	4	0	4	0,01%	1	1	2	0,03%
S.E. Agrario	754	798	1.551	4,83%				
S.E. Hogar	572	2.541	3.112	9,70%				
TOTAL	13.267	18.825	32.092	100,00%	2.899	3.835	6.734	100,00%

GALICIA

AFILIADOS EXTRANJEROS

DISTRIBUCIÓN POR RÉGIMENES Y PAÍSES DE PROCEDENCIA

Media agosto 2019

PAÍSES	TOTAL GENERAL	General	S.E. Agrario	S.E. Hogar	AUTÓNOMOS	MAR	CARBÓN	TOTAL
UNIÓN EUROPEA								
ALEMANIA	249	245		4	127	2		378
AUSTRIA	21	20		1	10			31
BELGICA	46	45		1	19			65
BULGARIA	400	358	15	27	44			443
CHIPRE								
CROACIA	21	20	1		2			23
DINAMARCA	11	11			5			16
ESLOVAQUIA	38	37		1	6			44
ESLOVENIA	12	11		1	4			16
ESTONIA	8	8			2			10
FINLANDIA	17	17			3			20
FRANCIA	531	520	3	8	154	3		688
GRECIA	19	19			8			27
HUNGRÍA	39	35		4	14	1		54
IRLANDA	46	45		1	45			91
ITALIA	1.405	1.349	9	47	415	8		1.829
LETONIA	11	11				5		16
LITUANIA	50	48	1	2	3	1		55
LUXEMBURGO								
MALTA								
PAISES BAJOS	71	68		3	50	1		123
POLONIA	234	221	1	12	44	1		279
PORTUGAL	6.877	6.425	199	253	1.265	169		8.311
REINO UNIDO	292	281	1	10	250	2		544
REPUBLICA CHECA	37	35		2	5			42
RUMANIA	2.807	2.089	525	194	410	16		3.234
SUECIA	25	24		1	11			36
TOTAL UNIÓN EUROPEA	13.267	11.941	754	572	2.899	210		16.375
NO UNIÓN EUROPEA								
VENEZUELA	2.766	2.468	25	273	435	4		3.206
BRASIL	2.123	1.761	27	335	434	5		2.562
MARRUECOS	1.939	1.411	386	142	175	152		2.267
COLOMBIA	1.755	1.506	48	200	179	5		1.938
CHINA	458	453		5	1.051			1.509
DOMINICANA (REPUBLICA)	1.185	969	18	198	172	4		1.362
SENEGAL	791	677	85	29	74	341		1.206
PERU	893	643	38	211	96	131		1.120
CUBA	1.007	806	24	176	96	2		1.105
ARGENTINA	720	645	5	70	201	1		922
RESTO PAISES	5.188	4.148	141	899	921	496		6.605
TOTAL NO UE	18.825	15.487	798	2.541	3.835	1.141		23.801
TOTAL EXTRANJEROS	32.092	27.428	1.551	3.112	6.734	1.351		40.176

MADRID

AFILIACIÓN DE EXTRANJEROS

DISTRIBUCIÓN POR REGÍMENES

Media agosto 2019

REGÍMENES	GENERAL (Total)	General	S.E. Agrario	S.E. Hogar	AUTÓNOMOS	MAR	CARBÓN	TOTAL
DE LA UNIÓN EUROPEA	144.345	123.948	390	20.007	22.614	66	0	167.025
DE PAÍSES NO UNIÓN EUROPEA	225.124	184.511	601	40.012	34.087	37	0	259.248
TOTAL EXTRANJEROS	369.468	308.459	990	60.019	56.701	103	0	426.273

Distribución Porcentual

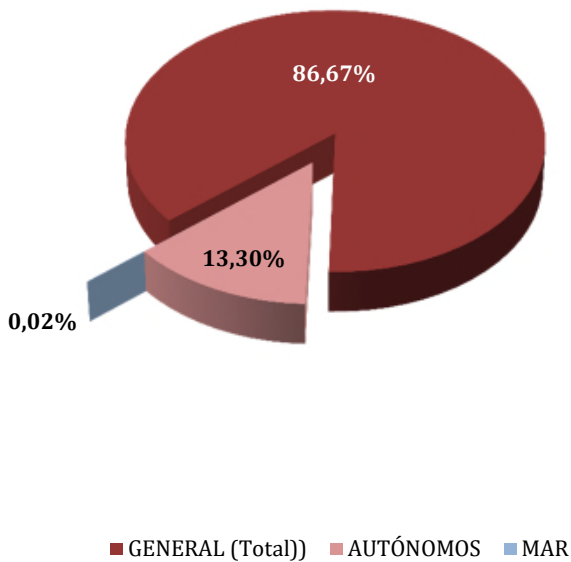

**Total extranjeros
Porcentajes de variación**

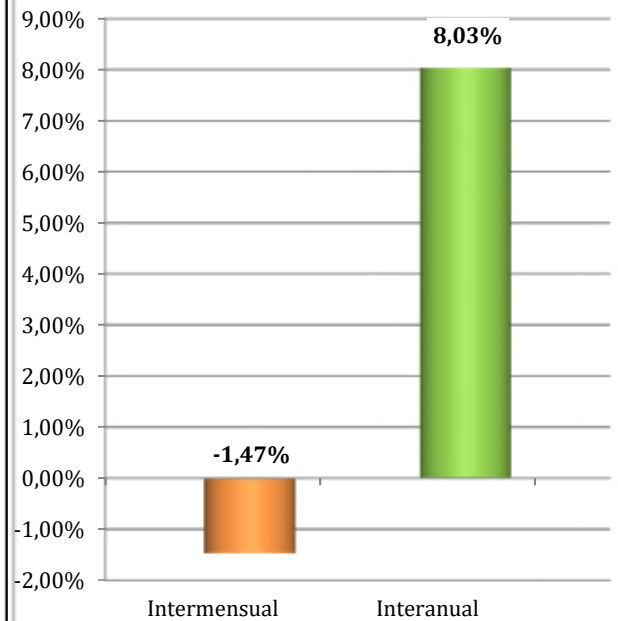

MADRID
AFILIADOS EXTRANJEROS
DISTRIBUCIÓN POR SECTORES DE ACTIVIDAD

Media agosto 2019

SECTORES	RÉGIMEN GENERAL				RÉGIMEN ESP. TRAB. AUTÓNOMOS			
	UNIÓN EUROPEA	NO UNIÓN EUROPEA	TOTAL	% R. General	UNIÓN EUROPEA	NO UNIÓN EUROPEA	TOTAL	% R. Autónomos
Agricultura, Ganadería, Caza, Selvicultura y Pesca	158	261	419	0,11%	44	41	85	0,15%
Industrias Extractivas	154	109	264	0,07%	3	3	6	0,01%
Industria Manufacturera	8.328	7.628	15.956	4,32%	632	713	1.345	2,37%
Suministro de Energía Eléctrica, Gas, Vapor y Aire Acondicionado	99	66	165	0,04%	5	4	9	0,02%
Suministro de Agua, Actividades de Saneamiento, Gestión de Residuos y Descontaminación	431	639	1.069	0,29%	11	7	18	0,03%
Construcción	15.518	19.346	34.864	9,44%	6.067	2.825	8.892	15,68%
Comercio; Reparación vehículos motor y motocicletas	18.695	31.008	49.704	13,45%	3.096	13.947	17.043	30,06%
Transporte y Almacenamiento	7.478	7.994	15.472	4,19%	1.923	2.221	4.144	7,31%
Hostelería	15.225	39.418	54.643	14,79%	2.149	4.486	6.635	11,70%
Información y Comunicaciones	8.108	7.771	15.879	4,30%	892	803	1.694	2,99%
Actividades Financieras y de Seguros	3.294	1.993	5.288	1,43%	294	294	588	1,04%
Actividades Inmobiliarias	1.367	1.783	3.149	0,85%	277	327	604	1,07%
Actividades Profesionales Científicas y Técnicas	10.312	8.813	19.125	5,18%	2.403	1.532	3.934	6,94%
Actividades Administrativas y Servicios Auxiliares	17.363	30.141	47.504	12,86%	1.531	1.583	3.113	5,49%
Administración Pública y Defensa; Seguridad Social Obligatoria	593	1.287	1.881	0,51%	5	6	11	0,02%
Educación	5.460	3.458	8.918	2,41%	1.259	743	2.002	3,53%
Actividades Sanitarias y Servicios Centrales	5.279	11.382	16.661	4,51%	544	695	1.238	2,18%
Actividades Artísticas, Recreativas y de Entretenimiento	2.147	3.413	5.560	1,50%	491	445	935	1,65%
Otros Servicios	2.897	6.754	9.650	2,61%	982	3.412	4.393	7,75%
Actividades de los Hogares como Empleadores de Personal Doméstico y Productores de Bienes y Servicios para uso Propio	775	946	1.720	0,47%	4	2	6	0,01%
Actividades de Organizaciones y Organismo Extraterritoriales	269	299	568	0,15%	3	2	5	0,01%
S.E. Agrario	390	601	990	0,27%				
S.E. Hogar	20.007	40.012	60.019	16,24%				
TOTAL	144.345	225.124	369.468	100,00%	22.614	34.087	56.701	100,00%

MADRID

AFILIADOS EXTRANJEROS

DISTRIBUCIÓN POR PAÍSES DE PROCEDENCIA

Media agosto 2019

PAÍSES	TOTAL GENERAL	General	S.E. Agrario	S.E. Hogar	AUTÓNOMOS	MAR	CARBÓN	TOTAL
UNIÓN EUROPEA								
ALEMANIA	3.422	3.408	1	13	863	3		4.288
AUSTRIA	305	303		2	102			408
BELGICA	800	794		6	231	3		1.034
BULGARIA	10.212	8.306	27	1.878	1.342	1		11.555
CHIPRE	39	36		3	5			44
CROACIA	181	176		5	28			209
DINAMARCA	232	228		4	75			307
ESLOVAQUIA	195	192		4	24	1		220
ESLOVENIA	118	116		2	23	0		141
ESTONIA	58	58			14			72
FINLANDIA	225	224		1	50			275
FRANCIA	7.200	7.184		16	1.494	7		8.701
GRECIA	514	512		2	117			631
HUNGRIA	442	423	1	18	70			512
IRLANDA	904	903		1	274			1.179
ITALIA	18.503	18.357	3	143	3.698	18		22.219
LETONIA	139	135		4	17			156
LITUANIA	320	316	0	4	31	1		352
LUXEMBURGO	17	16		1	5			22
MALTA	17	17			6			23
PAISES BAJOS	1.281	1.258	1	22	334	1		1.616
POLONIA	7.406	5.906	5	1.496	1.020	2		8.429
PORTUGAL	10.974	10.486	12	476	1.587	13		12.574
REINO UNIDO	4.675	4.666		10	1.507	6		6.188
REPUBLICA CHECA	290	285	1	4	44	1		335
RUMANIA	75.377	59.147	338	15.892	9.497	9		84.883
SUECIA	496	496		0	155			651
TOTAL UNIÓN EUROPEA	144.345	123.948	390	20.007	22.614	66		167.025
NO UNIÓN EUROPEA								
CHINA	14.516	14.368	3	145	13.313			27.829
MARRUECOS	22.546	20.306	346	1.894	2.156	4		24.705
VENEZUELA	19.277	18.350	9	917	2.881	4		22.162
ECUADOR	20.220	17.708	55	2.456	1.534			21.754
COLOMBIA	18.080	16.591	9	1.480	1.645	6		19.731
PERU	15.177	13.161	6	2.009	911			16.088
PARAGUAY	13.190	6.477	9	6.704	668			13.858
DOMINICANA (REPUBLICA)	10.946	9.417	7	1.523	907	1		11.855
UCRANIA	10.862	6.814	10	4.038	728	2		11.591
BOLIVIA	10.751	7.327	18	3.406	649			11.400
RESTO PAISES	69.558	53.991	127	15.439	8.695	21		78.273
TOTAL NO UE	225.124	184.511	601	40.012	34.087	37		259.248
TOTAL EXTRANJEROS	369.468	308.459	990	60.019	56.701	103		426.273

MURCIA

AFILIACIÓN DE EXTRANJEROS

DISTRIBUCIÓN POR REGÍMENES

Media agosto 2019

REGÍMENES	GENERAL (Total)	General	S.E. Agrario	S.E. Hogar	AUTÓNOMOS	MAR	CARBÓN	TOTAL
DE LA UNIÓN EUROPEA	12.014	9.111	2.434	468	3.008	12	0	15.034
DE PAÍSES NO UNIÓN EUROPEA	61.447	21.186	36.415	3.846	5.285	132	0	66.864
TOTAL EXTRANJEROS	73.461	30.297	38.849	4.314	8.294	143	0	81.898

Distribución Porcentual

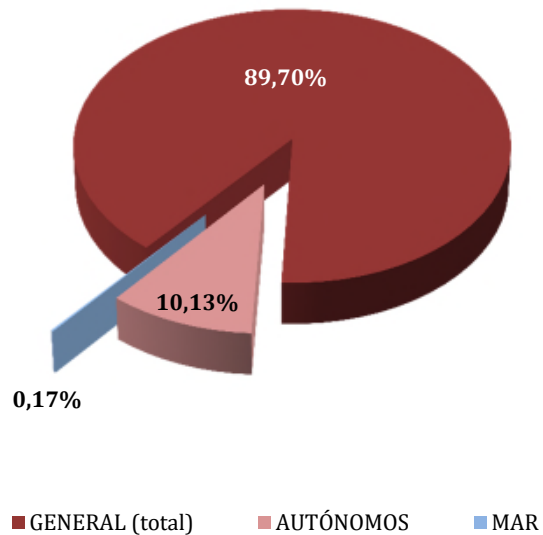

Total extranjeros
Porcentajes de variación

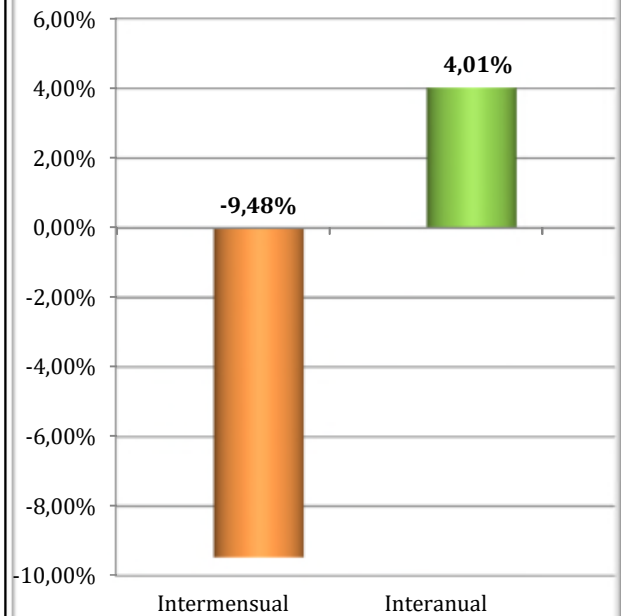

REGIÓN DE MURCIA
AFILIADOS EXTRANJEROS
DISTRIBUCIÓN POR SECTORES DE ACTIVIDAD

Media agosto 2019

SECTORES	RÉGIMEN GENERAL				RÉGIMEN ESP. TRAB. AUTÓNOMOS			
	UNIÓN EUROPEA	NO UNIÓN EUROPEA	TOTAL	% R. General	UNIÓN EUROPEA	NO UNIÓN EUROPEA	TOTAL	% R. Autónomos
Agricultura, Ganadería, Caza, Selvicultura y Pesca	166	655	822	1,12%	60	174	234	2,82%
Industrias Extractivas	6	14	20	0,03%	2	1	3	0,04%
Industria Manufacturera	1.046	3.233	4.278	5,82%	96	159	255	3,07%
Suministro de Energía Eléctrica, Gas, Vapor y Aire Acondicionado	6	5	11	0,01%	0	0	0	0,00%
Suministro de Agua, Actividades de Saneamiento, Gestión de Residuos y Descontaminación	23	62	85	0,12%	0	3	3	0,04%
Construcción	593	2.152	2.745	3,74%	415	338	753	9,08%
Comercio; Reparación vehículos motor y motocicletas	1.483	4.874	6.356	8,65%	605	2.725	3.330	40,16%
Transporte y Almacenamiento	1.696	1.226	2.922	3,98%	203	130	333	4,01%
Hostelería	2.034	4.713	6.747	9,18%	522	919	1.441	17,37%
Información y Comunicaciones	140	211	351	0,48%	61	85	146	1,76%
Actividades Financieras y de Seguros	50	28	78	0,11%	20	15	35	0,42%
Actividades Inmobiliarias	116	68	184	0,25%	180	29	209	2,52%
Actividades Profesionales Científicas y Técnicas	173	269	442	0,60%	142	83	225	2,71%
Actividades Administrativas y Servicios Auxiliares	455	1.953	2.408	3,28%	248	114	362	4,37%
Administración Pública y Defensa; Seguridad Social Obligatoria	43	139	182	0,25%	1	1	2	0,02%
Educación	409	133	542	0,74%	154	41	195	2,35%
Actividades Sanitarias y Servicios Centrales	320	713	1.032	1,40%	62	58	120	1,45%
Actividades Artísticas, Recreativas y de Entretenimiento	184	303	487	0,66%	53	39	92	1,11%
Otros Servicios	154	387	541	0,74%	181	370	551	6,64%
Actividades de los Hogares como Empleadores de Personal Doméstico y Productores de Bienes y Servicios para uso Propio	14	51	65	0,09%	3	1	4	0,05%
Actividades de Organizaciones y Organismo Extraterritoriales	0	0	0	0,00%	0	1	1	0,01%
S.E. Agrario	2.434	36.415	38.849	52,88%				
S.E. Hogar	468	3.846	4.314	5,87%				
TOTAL	12.014	61.447	73.461	100,00%	3.008	5.285	8.294	100,00%

REGIÓN DE MURCIA
AFILIADOS EXTRANJEROS
DISTRIBUCIÓN POR PAÍSES DE PROCEDENCIA

Media agosto 2019

PAÍSES	TOTAL GENERAL	General	S.E. Agrario	S.E. Hogar	AUTÓNOMOS	MAR	CARBÓN	TOTAL
UNIÓN EUROPEA								
ALEMANIA	256	244	7	5	163			419
AUSTRIA	13	13			7			20
BELGICA	75	73	1	1	89			164
BULGARIA	1.941	1.381	445	115	183	3		2.127
CHIPRE					1			1
CROACIA	9	9			3			12
DINAMARCA	10	8	1		13			23
ESLOVAQUIA	44	43	1		4			48
ESLOVENIA	7	7			2			9
ESTONIA	5	5			1			6
FINLANDIA	11	11			8			19
FRANCIA	565	525	35	5	210	3		779
GRECIA	11	11			1			12
HUNGRÍA	54	49	4	1	22			76
IRLANDA	57	56	1		34			91
ITALIA	830	790	32	9	278	2		1.110
LETONIA	36	25	8	3	11			47
LITUANIA	459	359	76	23	53			512
LUXEMBURGO					1			1
MALTA	4	1	3		2			6
PAISES BAJOS	111	102	9		97			208
POLONIA	462	381	74	7	74			536
PORTUGAL	659	597	54	8	89			748
REINO UNIDO	1.274	1.246	21	7	1.043			2.318
REPUBLICA CHECA	39	35	5		11			50
RUMANIA	5.051	3.111	1.657	284	566	3		5.620
SUECIA	30	28	1	1	42			72
TOTAL UNIÓN EUROPEA	12.014	9.111	2.434	468	3.008	12		15.034
NO UNIÓN EUROPEA								
MARRUECOS	24.734	6.220	18.032	482	1.547	60		26.341
ECUADOR	11.283	3.724	7.111	448	434			11.717
BOLIVIA	4.575	1.483	2.381	711	197			4.772
UCRANIA	2.985	1.638	181	1.166	247	2		3.234
SENEGAL	2.251	462	1.771	18	47	41		2.339
CHINA	647	638	3	6	1.393			2.040
COLOMBIA	1.728	1.242	356	130	167			1.895
MALI	1.455	318	1.132	6	8			1.464
PARAGUAY	950	432	360	158	110	2		1.061
INDIA	961	324	635	2	89			1.050
RESTO PAISES	9.877	4.704	4.455	719	1.048	27		10.952
TOTAL NO UE	61.447	21.186	36.415	3.846	5.285	132		66.864
TOTAL EXTRANJEROS	73.461	30.297	38.849	4.314	8.294	143		81.898

NAVARRA
AFILIACIÓN DE EXTRANJEROS
DISTRIBUCIÓN POR REGÍMENES

Media agosto 2019

REGÍMENES	GENERAL (Total)	General	S.E. Agrario	S.E. Hogar	AUTÓNOMOS	MAR	CARBÓN	TOTAL
DE LA UNIÓN EUROPEA	9.507	7.761	765	981	2.151	0	0	11.659
DE PAÍSES NO UNIÓN EUROPEA	14.050	10.282	2.154	1.614	2.327	0	0	16.377
TOTAL EXTRANJEROS	23.557	18.044	2.919	2.595	4.478	0	0	28.035

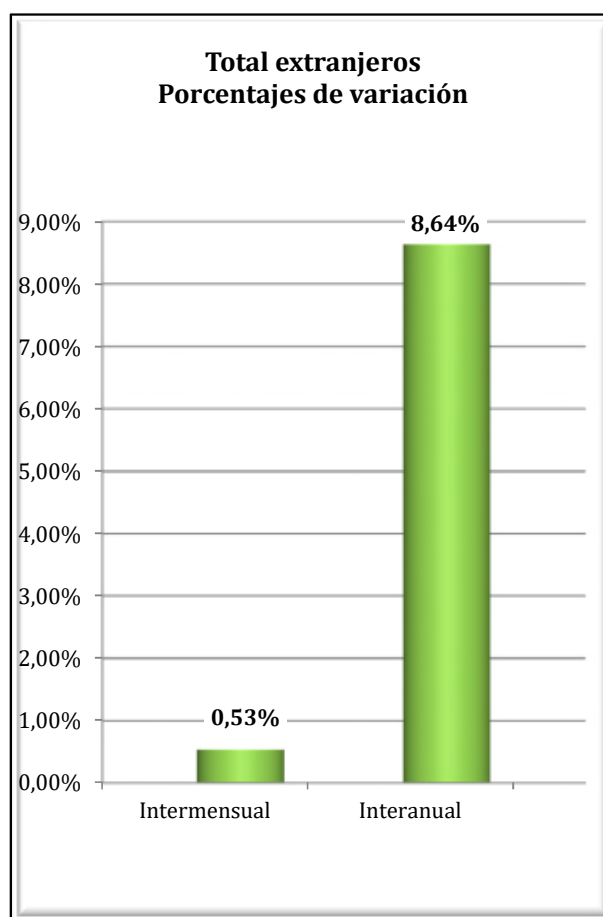
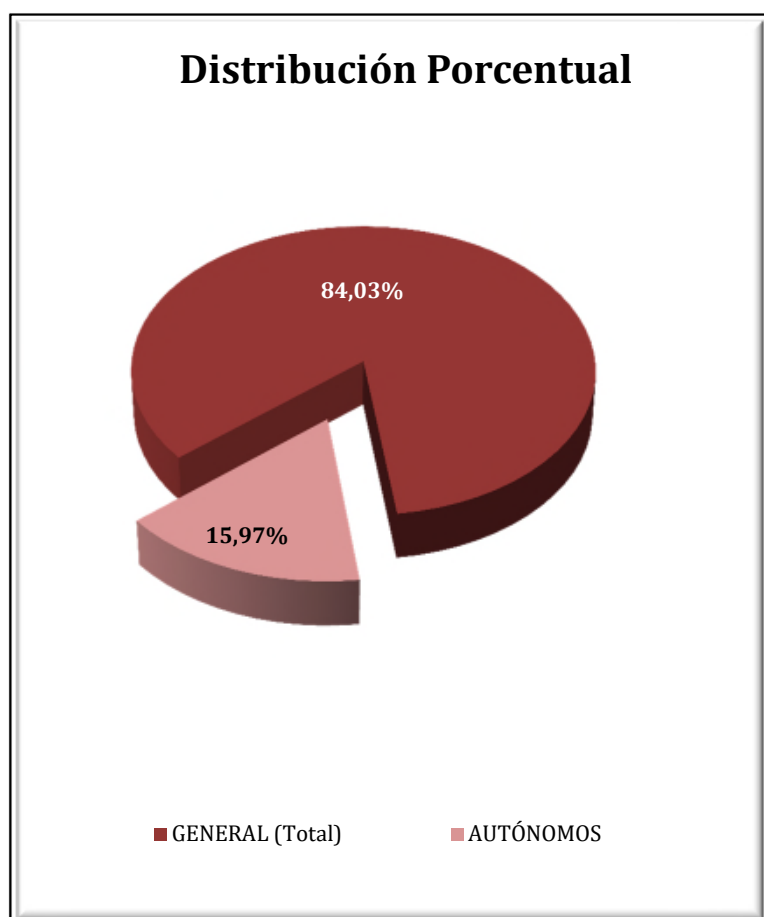

NAVARRA
AFILIADOS EXTRANJEROS
DISTRIBUCIÓN POR SECTORES DE ACTIVIDAD

Media agosto 2019

SECTORES	RÉGIMEN GENERAL				RÉGIMEN ESP. TRAB. AUTÓNOMOS			
	UNIÓN EUROPEA	NO UNIÓN EUROPEA	TOTAL	% R. General	UNIÓN EUROPEA	NO UNIÓN EUROPEA	TOTAL	% R. Autónomos
Agricultura, Ganadería, Caza, Selvicultura y Pesca	141	173	313	1,33%	46	67	113	2,53%
Industrias Extractivas	1	3	4	0,02%	1	0	1	0,02%
Industria Manufacturera	1.834	2.702	4.536	19,26%	86	188	275	6,14%
Suministro de Energía Eléctrica, Gas, Vapor y Aire Acondicionado	10	2	12	0,05%	0	0	0	0,00%
Suministro de Agua, Actividades de Saneamiento, Gestión de Residuos y Descontaminación	57	80	137	0,58%	2	0	2	0,04%
Construcción	780	967	1.746	7,41%	981	432	1.413	31,56%
Comercio; Reparación vehículos motor y motocicletas	1.144	1.313	2.458	10,43%	218	648	866	19,34%
Transporte y Almacenamiento	1.025	362	1.387	5,89%	339	117	456	10,18%
Hostelería	911	1.635	2.546	10,81%	171	459	630	14,07%
Información y Comunicaciones	34	56	90	0,38%	16	36	52	1,17%
Actividades Financieras y de Seguros	16	10	26	0,11%	4	6	10	0,22%
Actividades Inmobiliarias	10	13	23	0,10%	8	4	12	0,26%
Actividades Profesionales Científicas y Técnicas	170	155	325	1,38%	49	28	78	1,73%
Actividades Administrativas y Servicios Auxiliares	772	1.456	2.228	9,46%	40	105	145	3,24%
Administración Pública y Defensa; Seguridad Social Obligatoria	68	155	223	0,95%	0	0	0	0,00%
Educación	216	183	399	1,69%	73	22	95	2,11%
Actividades Sanitarias y Servicios Centrales	361	618	979	4,16%	25	18	43	0,95%
Actividades Artísticas, Recreativas y de Entretenimiento	101	159	260	1,11%	31	10	41	0,91%
Otros Servicios	98	233	331	1,40%	60	186	246	5,50%
Actividades de los Hogares como Empleadores de Personal Doméstico y Productores de Bienes y Servicios para uso Propio	10	7	17	0,07%	1	0	1	0,02%
Actividades de Organizaciones y Organismo Extraterritoriales	3	0	3	0,01%	0	0	0	0,00%
S.E. Agrario	765	2.154	2.919	12,39%				
S.E. Hogar	981	1.614	2.595	11,01%				
TOTAL	9.507	14.050	23.557	100,00%	2.151	2.327	4.478	100,00%

NAVARRA
AFILIADOS EXTRANJEROS

DISTRIBUCIÓN POR PAÍSES DE PROCEDENCIA

Media agosto 2019

PAÍSES	TOTAL GENERAL	General	S.E. Agrario	S.E. Hogar	AUTÓNOMOS	MAR	CARBÓN	TOTAL
UNIÓN EUROPEA								
ALEMANIA	106	105	1		31			137
AUSTRIA	8	8			3			11
BELGICA	15	15			8			23
BULGARIA	2.814	2.199	98	517	431			3.245
CHIPRE					1			1
CROACIA	4	4			1			5
DINAMARCA	6	6			2			8
ESLOVAQUIA	15	15			3			18
ESLOVENIA	1	1			1			2
ESTONIA	3	2		1	1			4
FINLANDIA	1	1						1
FRANCIA	621	619	2		124			745
GRECIA	10	10			4			14
HUNGRIA	20	18	1	1	6			26
IRLANDA	28	28			21			49
ITALIA	428	421		7	107			535
LETONIA	2	2			2			4
LITUANIA	90	72	16	2	11			101
LUXEMBURGO								
MALTA								
PAISES BAJOS	39	37	1	1	12			51
POLONIA	200	174	14	12	26			226
PORTUGAL	1.517	1.218	201	98	225			1.742
REINO UNIDO	104	102	2		57			161
REPUBLICA CHECA	16	16			4			20
RUMANIA	3.453	2.682	428	342	1.069			4.521
SUECIA	5	5			2			7
TOTAL UNIÓN EUROPEA	9.507	7.761	765	981	2.151			11.659
NO UNIÓN EUROPEA								
MARRUECOS	3.769	2.149	1.475	145	359			4.128
ECUADOR	1.520	1.251	154	115	168			1.688
COLOMBIA	1.126	1.028	16	83	165			1.291
CHINA	258	248		11	648			907
BOLIVIA	659	393	92	174	70			730
UCRANIA	657	436	10	211	67			723
ARGELIA	537	385	142	10	48			585
PERU	525	416	7	102	50			576
BRASIL	425	374	14	37	79			504
SENEGAL	435	352	75	9	57			492
RESTO PAISES	4.138	3.252	169	717	616			4.753
TOTAL NO UE	14.050	10.282	2.154	1.614	2.327			16.377
TOTAL EXTRANJEROS	23.557	18.044	2.919	2.595	4.478			28.035

PAÍS VASCO
AFILIACIÓN DE EXTRANJEROS
DISTRIBUCIÓN POR REGÍMENES

Media agosto 2019

REGÍMENES	GENERAL (Total)	General	S.E. Agrario	S.E. Hogar	AUTÓNOMOS	MAR	CARBÓN	TOTAL
DE LA UNIÓN EUROPEA	15.897	13.707	463	1.728	4.461	52	0	20.410
DE PAÍSES NO UNIÓN EUROPEA	40.367	30.311	812	9.243	6.571	239	0	47.176
TOTAL EXTRANJEROS	56.263	44.018	1.275	10.970	11.032	291	0	67.587

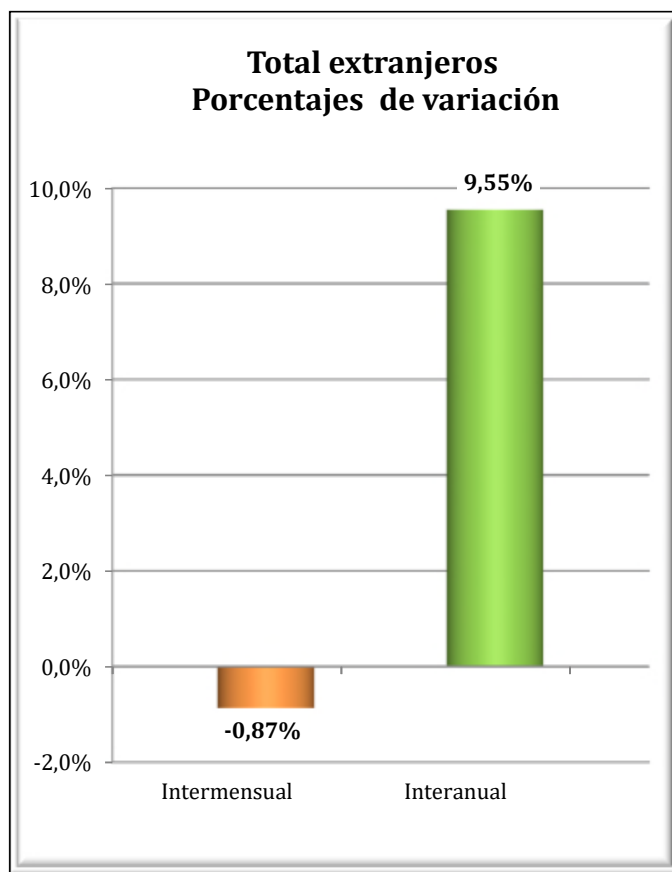
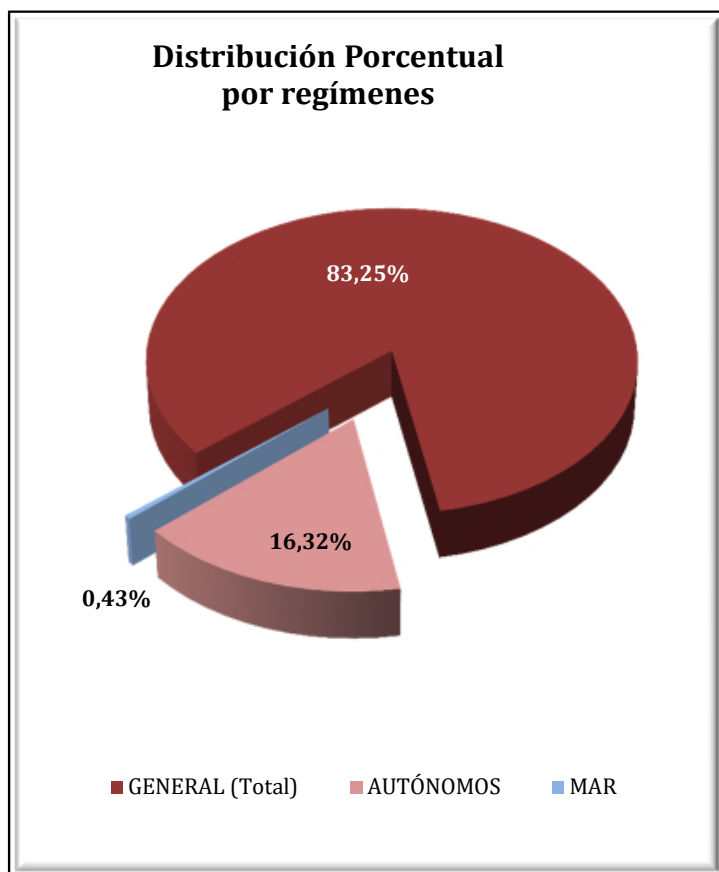

PAÍS VASCO
AFILIADOS EXTRANJEROS
DISTRIBUCIÓN POR SECTORES DE ACTIVIDAD

Media agosto 2019

SECTORES	RÉGIMEN GENERAL				RÉGIMEN ESP. TRAB. AUTÓNOMOS			
	UNIÓN EUROPEA	NO UNIÓN EUROPEA	TOTAL	% R. General	UNIÓN EUROPEA	NO UNIÓN EUROPEA	TOTAL	% R. Autónomos
Agricultura, Ganadería, Caza, Selvicultura y Pesca	70	122	193	0,34%	93	61	154	1,39%
Industrias Extractivas	4	3	7	0,01%	0	0	0	0,00%
Industria Manufacturera	2.294	3.757	6.051	10,75%	219	191	410	3,72%
Suministro de Energía Eléctrica, Gas, Vapor y Aire Acondicionado	5	7	12	0,02%	0	1	1	0,01%
Suministro de Agua, Actividades de Saneamiento, Gestión de Residuos y Descontaminación	74	189	263	0,47%	2	1	3	0,03%
Construcción	1.865	2.704	4.569	8,12%	2.050	1.145	3.195	28,96%
Comercio; Reparación vehículos motor y motocicletas	1.464	4.638	6.103	10,85%	447	2.251	2.698	24,46%
Transporte y Almacenamiento	1.624	1.051	2.675	4,75%	259	366	625	5,67%
Hostelería	2.198	8.345	10.543	18,74%	433	1.313	1.746	15,83%
Información y Comunicaciones	147	225	372	0,66%	65	104	169	1,53%
Actividades Financieras y de Seguros	43	51	94	0,17%	10	21	31	0,28%
Actividades Inmobiliarias	30	74	104	0,18%	19	12	31	0,28%
Actividades Profesionales Científicas y Técnicas	799	812	1.611	2,86%	242	90	331	3,00%
Actividades Administrativas y Servicios Auxiliares	1.060	3.897	4.957	8,81%	153	165	318	2,88%
Administración Pública y Defensa; Seguridad Social Obligatoria	62	191	252	0,45%	1	0	1	0,01%
Educación	717	323	1.040	1,85%	242	98	340	3,08%
Actividades Sanitarias y Servicios Centrales	688	2.486	3.174	5,64%	75	62	137	1,24%
Actividades Artísticas, Recreativas y de Entretenimiento	282	428	710	1,26%	54	36	90	0,81%
Otros Servicios	252	970	1.222	2,17%	96	651	748	6,78%
Actividades de los Hogares como Empleadores de Personal Doméstico y Productores de Bienes y Servicios para uso Propio	22	33	55	0,10%	1	1	2	0,02%
Actividades de Organizaciones y Organismo Extraterritoriales	6	5	11	0,02%	0	2	2	0,02%
S.E. Agrario	463	812	1.275	2,27%				
S.E. Hogar	1.728	9.243	10.970	19,50%				
TOTAL	15.897	40.367	56.263	100,00%	4.461	6.571	11.032	100,00%

PAÍS VASCO

AFILIADOS MEDIOS EXTRANJEROS.

DISTRIBUCIÓN POR RÉGIMEN Y PAÍS DE PROCEDENCIA

Media agosto 2019

PAÍSES	TOTAL GENERAL	General	S.E. Agrario	S.E. Hogar	AUTÓNOMOS	MAR	CARBÓN	TOTAL
UNIÓN EUROPEA								
ALEMANIA	476	471	2	3	180			656
AUSTRIA	38	36		2	10	1		49
BELGICA	78	78			32			110
BULGARIA	629	518	28	83	69	2		700
CHIPRE	3	3						3
CROACIA	59	58		1	4	1		64
DINAMARCA	17	17			12	1		30
ESLOVAQUIA	50	48		2	13			63
ESLOVENIA	23	21		2	7			30
ESTONIA	2	2				1		3
FINLANDIA	20	20			6			26
FRANCIA	1.072	1.063	2	7	341	8		1.421
GRECIA	46	44	1	1	8			54
HUNGRIA	36	35		1	9			45
IRLANDA	105	104	1		61			167
ITALIA	1.478	1.457	2	19	333	3		1.815
LETONIA	50	48		2	5			55
LITUANIA	57	53		5	15			72
LUXEMBURGO	2	2						2
MALTA					1			1
PAISES BAJOS	116	113	1	2	39			155
POLONIA	330	322	1	7	38	1		368
PORTUGAL	3.269	2.994	111	164	656	19		3.943
REINO UNIDO	464	462	1	1	250	1		715
REPUBLICA CHECA	57	53		4	12			69
RUMANIA	7.389	5.655	313	1.421	2.343	15		9.747
SUECIA	32	32			18			50
TOTAL UNIÓN EUROPEA	15.897	13.707	463	1.728	4.461	52		20.410
NO UNIÓN EUROPEA								
MARRUECOS	5.225	4.658	186	381	919	9		6.153
NICARAGUA	3.899	1.321	42	2.536	113	1		4.014
COLOMBIA	3.357	2.919	18	419	425			3.781
BOLIVIA	2.702	1.607	44	1.051	307	1		3.010
CHINA	1.198	1.172		26	1.771			2.969
PARAGUAY	2.577	1.184	14	1.379	194			2.772
PAKISTAN	1.594	1.487	78	30	537			2.132
HONDURAS	1.925	825	20	1.080	65	1		1.992
VENEZUELA	1.613	1.435	1	177	194	5		1.812
SENEGAL	1.516	1.290	126	100	85	149		1.749
RESTO PAISES	14.760	12.413	283	2.063	1.961	73		16.793
TOTAL NO UE	40.367	30.311	812	9.243	6.571	239		47.176
TOTAL EXTRANJEROS	56.263	44.018	1.275	10.970	11.032	291		67.587

LA RIOJA
AFILIACIÓN DE EXTRANJEROS
DISTRIBUCIÓN POR REGÍMENES

Media agosto 2019

REGÍMENES	GENERAL (Total)	General	S.E. Agrario	S.E. Hogar	AUTÓNOMOS	MAR	CARBÓN	TOTAL
DE LA UNIÓN EUROPEA	6.681	4.734	1.158	789	1.064	0	0	7.745
DE PAÍSES NO UNIÓN EUROPEA	7.134	5.335	1.233	566	980	0	0	8.114
TOTAL EXTRANJEROS	13.815	10.070	2.391	1.355	2.044	0	0	15.859

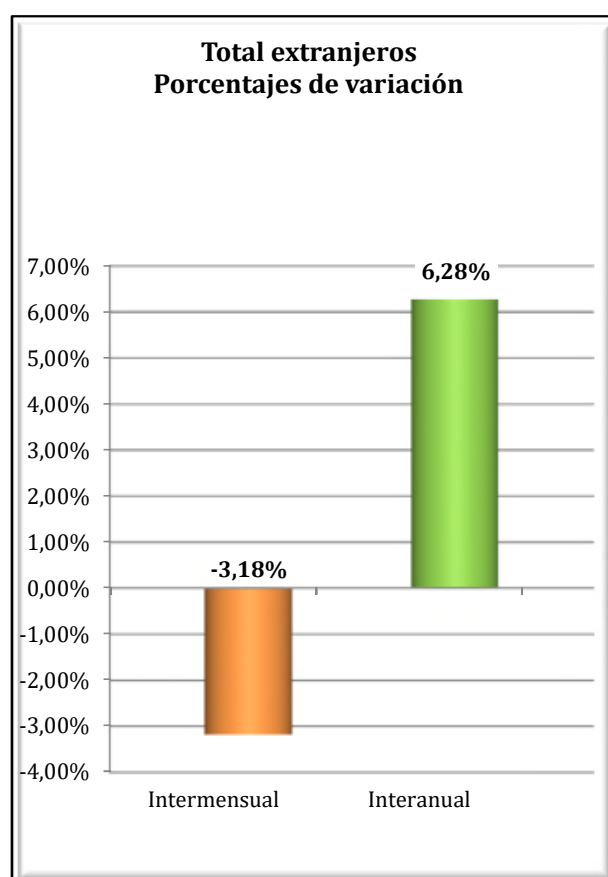
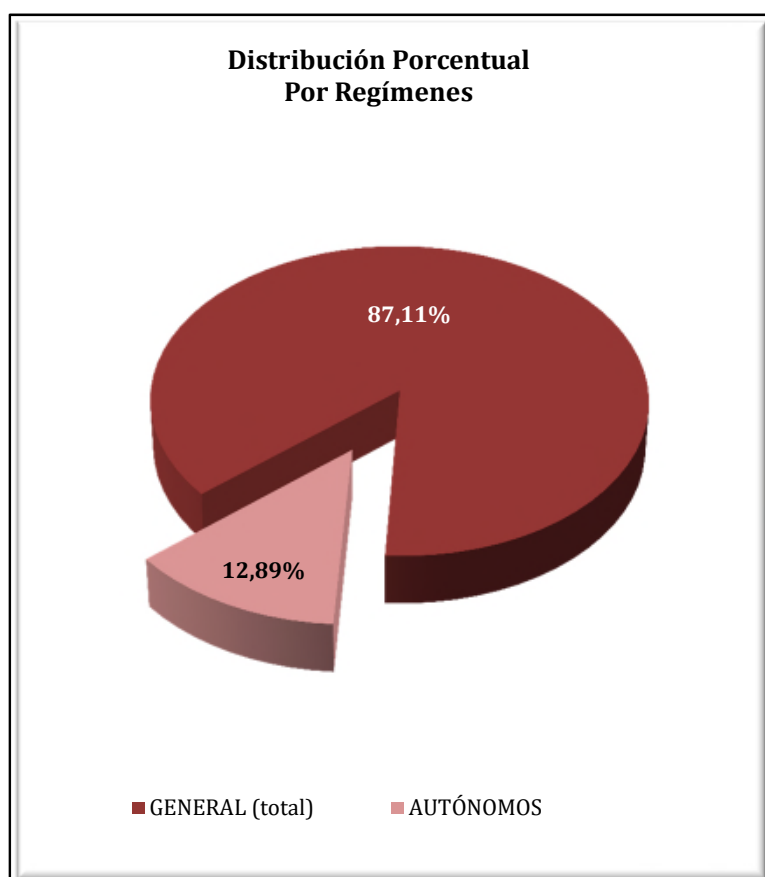

LA RIOJA
AFILIACIÓN DE EXTRANJEROS
DISTRIBUCIÓN POR SECTORES DE ACTIVIDAD

Media agosto 2019

SECTORES	RÉGIMEN GENERAL				RÉGIMEN ESP. TRAB. AUTÓNOMOS			
	UNIÓN EUROPEA	NO UNIÓN EUROPEA	TOTAL	% R. General	UNIÓN EUROPEA	NO UNIÓN EUROPEA	TOTAL	% R. Autónomos
Agricultura, Ganadería, Caza, Selvicultura y Pesca	100	142	242	1,75%	29	16	45	2,21%
Industrias Extractivas	5	2	7	0,05%	1	0	1	0,05%
Industria Manufacturera	895	1.428	2.323	16,82%	42	48	90	4,42%
Suministro de Energía Eléctrica, Gas, Vapor y Aire Acondicionado	0	0	0	0,00%	0	0	0	0,00%
Suministro de Agua, Actividades de Saneamiento, Gestión de Residuos y Descontaminación	31	56	87	0,63%	0	1	1	0,05%
Construcción	584	597	1.181	8,55%	395	133	528	25,85%
Comercio; Reparación vehículos motor y motocicletas	527	586	1.113	8,06%	131	366	497	24,32%
Transporte y Almacenamiento	539	160	699	5,06%	86	28	114	5,59%
Hostelería	951	1.081	2.032	14,71%	205	177	382	18,69%
Información y Comunicaciones	27	19	46	0,33%	10	26	36	1,75%
Actividades Financieras y de Seguros	8	5	13	0,10%	7	3	10	0,49%
Actividades Inmobiliarias	10	2	12	0,09%	3	1	4	0,20%
Actividades Profesionales Científicas y Técnicas	56	28	84	0,61%	18	15	33	1,61%
Actividades Administrativas y Servicios Auxiliares	466	603	1.069	7,74%	38	22	60	2,94%
Administración Pública y Defensa; Seguridad Social Obligatoria	36	29	64	0,47%	0	0	0	0,00%
Educación	92	50	141	1,02%	38	18	56	2,72%
Actividades Sanitarias y Servicios Centrales	258	383	642	4,64%	5	10	15	0,73%
Actividades Artísticas, Recreativas y de Entretenimiento	76	83	160	1,16%	16	5	21	1,03%
Otros Servicios	63	76	139	1,01%	39	111	150	7,34%
Actividades de los Hogares como Empleadores de Personal Doméstico y Productores de Bienes y Servicios para uso Propio	9	4	13	0,10%	0	0	0	0,00%
Actividades de Organizaciones y Organismo Extraterritoriales	0	0	0	0,00%	0	0	0	0,00%
S.E. Agrario	1.158	1.233	2.391	17,30%				
S.E. Hogar	789	566	1.355	9,81%				
TOTAL	6.681	7.134	13.815	100,00%	1.064	980	2.044	100,00%

LA RIOJA
AFILIACIÓN DE EXTRANJEROS
DISTRIBUCIÓN POR PAÍSES DE PROCEDENCIA

Media agosto 2019

PAÍSES	TOTAL GENERAL	General	S.E. Agrario	S.E. Hogar	AUTÓNOMOS	MAR	CARBÓN	TOTAL
UNIÓN EUROPEA								
ALEMANIA	32	31		1	13			44
AUSTRIA								
BELGICA	12	12	0		1			13
BULGARIA	307	266	13	27	40			346
CHIPRE	1	1			1			2
CROACIA	3	2		1				3
DINAMARCA	3	3			2			5
ESLOVAQUIA	24	23		1	1			25
ESLOVENIA	1	1						1
ESTONIA								
FINLANDIA	2	2						2
FRANCIA	70	69	1		29			99
GRECIA	8	8	0		1			9
HUNGRIA	10	8	1	1	6			16
IRLANDA	5	5			7			12
ITALIA	191	183	2	6	58			249
LETONIA	2	2			2			4
LITUANIA	12	12			2			14
LUXEMBURGO								
MALTA								
PAISES BAJOS	8	8	1		4			12
POLONIA	73	69	3	1	20			93
PORTUGAL	783	464	304	15	80			863
REINO UNIDO	51	50		1	26			77
REPUBLICA CHECA	2	2			2			4
RUMANIA	5.080	3.513	832	735	769			5.849
SUECIA	1	1						1
TOTAL UNIÓN EUROPEA	6.681	4.734	1.158	789	1.064			7.745
NO UNIÓN EUROPEA								
MARRUECOS	1.965	1.128	748	89	145			2.110
COLOMBIA	659	564	28	67	75			735
PAKISTAN	590	494	94	2	115			705
BOLIVIA	559	389	25	145	49			608
ECUADOR	483	389	50	45	32			515
GEORGIA	344	263	40	41	12			356
CHINA	85	84	1		242			327
ARGELIA	229	149	76	4	10			239
VENEZUELA	190	176	2	12	17			207
BRASIL	157	141	4	11	33			190
RESTO PAISES	1.874	1.558	166	150	248			2.122
TOTAL NO UNIÓN EUROPEA	7.134	5.335	1.233	566	980			8.114
TOTAL EXTRANJEROS	13.815	10.070	2.391	1.355	2.044			15.859

CEUTA

AFILIACIÓN DE EXTRANJEROS

DISTRIBUCIÓN POR REGÍMENES

Media agosto 2019

REGÍMENES	GENERAL (Total)	General	S.E. Agrario	S.E. Hogar	AUTÓNOMOS	MAR	CARBÓN	TOTAL
DE LA UNIÓN EUROPEA	46	46	0	0	27	0	0	73
DE PAÍSES NO UNIÓN EUROPEA	3.152	1.191	4	1.958	315	7	0	3.474
TOTAL EXTRANJEROS	3.198	1.236	4	1.958	342	7	0	3.547

Distribución Porcentual

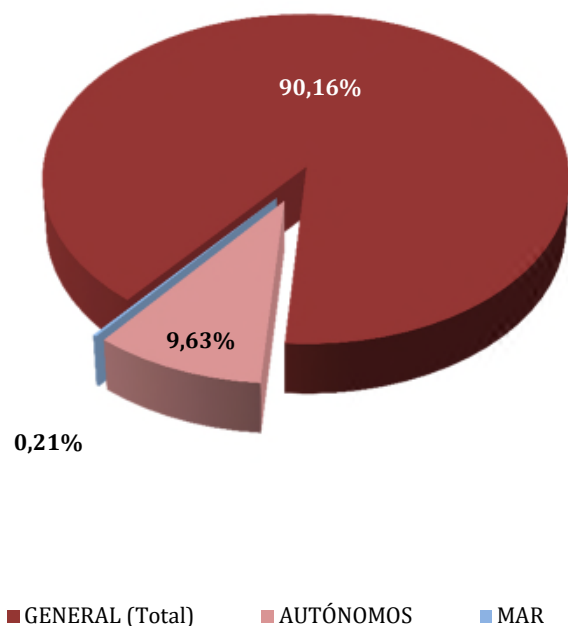

**Total extranjeros
Porcentajes de variación**

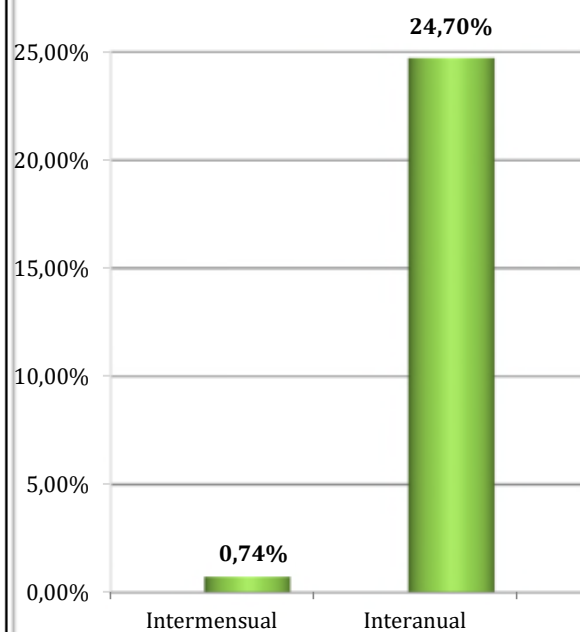

CEUTA
AFILIADOS EXTRANJEROS
DISTRIBUCIÓN POR SECTORES DE ACTIVIDAD

Media agosto 2019

SECTORES	RÉGIMEN GENERAL				RÉGIMEN ESP. TRAB. AUTÓNOMOS			
	UNIÓN EUROPEA	NO UNIÓN EUROPEA	TOTAL	% R. General	UNIÓN EUROPEA	NO UNIÓN EUROPEA	TOTAL	% R. Autónomos
Agricultura, Ganadería, Caza, Selvicultura y Pesca	0	0	0	0,00%	0	0	0	0,00%
Industrias Extractivas	0	1	1	0,03%	0	0	0	0,00%
Industria Manufacturera	2	51	53	1,66%	1	4	5	1,46%
Suministro de Energía Eléctrica, Gas, Vapor y Aire Acondicionado	0	0	0	0,00%	0	0	0	0,00%
Suministro de Agua, Actividades de Saneamiento, Gestión de Residuos y Descontaminación	1	3	4	0,14%	0	0	0	0,00%
Construcción	7	222	229	7,15%	0	21	21	6,17%
Comercio; Reparación vehículos motor y motocicletas	6	349	355	11,11%	14	199	213	62,29%
Transporte y Almacenamiento	2	24	26	0,80%	1	18	19	5,56%
Hostelería	5	291	296	9,24%	2	27	29	8,46%
Información y Comunicaciones	1	8	9	0,28%	1	1	2	0,59%
Actividades Financieras y de Seguros	0	1	1	0,03%	0	0	0	0,00%
Actividades Inmobiliarias	1	0	1	0,03%	0	1	1	0,29%
Actividades Profesionales Científicas y Técnicas	2	8	10	0,31%	2	6	8	2,34%
Actividades Administrativas y Servicios Auxiliares	1	82	82	2,58%	1	2	3	0,88%
Administración Pública y Defensa; Seguridad Social Obligatoria	0	25	25	0,78%	0	0	0	0,00%
Educación	0	3	3	0,09%	5	0	5	1,46%
Actividades Sanitarias y Servicios Centrales	12	45	57	1,79%	0	7	7	2,00%
Actividades Artísticas, Recreativas y de Entretenimiento	5	11	16	0,50%	0	1	1	0,29%
Otros Servicios	1	66	67	2,10%	0	28	28	8,19%
Actividades de los Hogares como Empleadores de Personal Doméstico y Productores de Bienes y Servicios para uso Propio	0	1	1	0,03%	0	0	0	0,00%
Actividades de Organizaciones y Organismo Extraterritoriales	0	0	0	0,00%	0	0	0	0,00%
S.E. Agrario	0	4	4	0,11%				
S.E. Hogar	0	1.958	1.958	61,23%				
TOTAL	46	3.152	3.198	100,00%	27	315	342	100,00%

CEUTA
AFILIADOS EXTRANJEROS

DISTRIBUCIÓN POR PAÍSES DE PROCEDENCIA

Media agosto 2019

PAÍSES	TOTAL GENERAL	General (1)	S.E. Agrario	S.E. Hogar	AUTÓNOMOS	MAR	CARBÓN	TOTAL
UNIÓN EUROPEA								
ALEMANIA	4	4			4			8
AUSTRIA	3	3						3
BELGICA	1	1			2			3
BULGARIA								
CHIPRE								
CROACIA								
DINAMARCA								
ESLOVAQUIA								
ESLOVENIA								
ESTONIA								
FINLANDIA								
FRANCIA	2	2			2			4
GRECIA	2	2						2
HUNGRIA	2	2						2
IRLANDA					1			1
ITALIA	8	8			5			13
LETONIA								
LITUANIA								
LUXEMBURGO								
MALTA								
PAISES BAJOS	1	1			5			6
POLONIA	2	2			2			4
PORTUGAL	11	11			1			12
REINO UNIDO	1	1			4			5
REPUBLICA CHECA								
RUMANIA	8	8			1			9
SUECIA	1	1						1
TOTAL UNIÓN EUROPEA	46	46			27			73
NO UNIÓN EUROPEA								
MARRUECOS	3.075	1.120	3	1.953	240	7		3.322
CHINA	25	24		1	54			79
VENEZUELA	7	7			1			8
COLOMBIA	7	7		1				7
NEPAL	5	2		3				5
SIRIA (REPUBLICA ARABE)	3	3			2			5
BRASIL	2	2			2			4
ARGENTINA	4	4						4
INDIA	1	1			3			4
PERU	3	3						3
RESTO PAISES	20	18	1	1	13			33
TOTAL NO UNIÓN EUROPEA	3.152	1.191	4	1.958	315	7		3.474
TOTAL EXTRANJEROS	3.198	1.236	4	1.958	342	7		3.547

MELILLA

AFILIACIÓN DE EXTRANJEROS

DISTRIBUCIÓN POR REGÍMENES

Media agosto 2019

REGÍMENES	GENERAL (Total)	General	S.E. Agrario	S.E. Hogar	AUTÓNOMOS	MAR	CARBÓN	TOTAL
DE LA UNIÓN EUROPEA	58	58	0	0	96	0	0	154
DE PAÍSES NO UNIÓN EUROPEA	3.920	2.319	4	1.597	949	2	0	4.871
TOTAL EXTRANJEROS	3.978	2.377	4	1.597	1.045	2	0	5.025

Distribución Porcentual

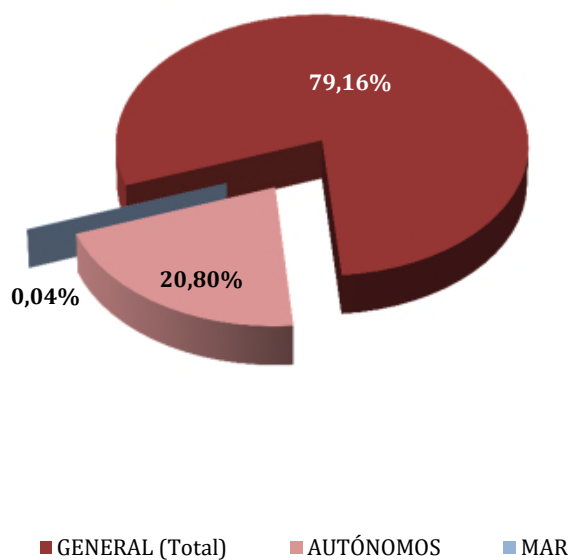

Total extranjeros
Porcentajes de variación

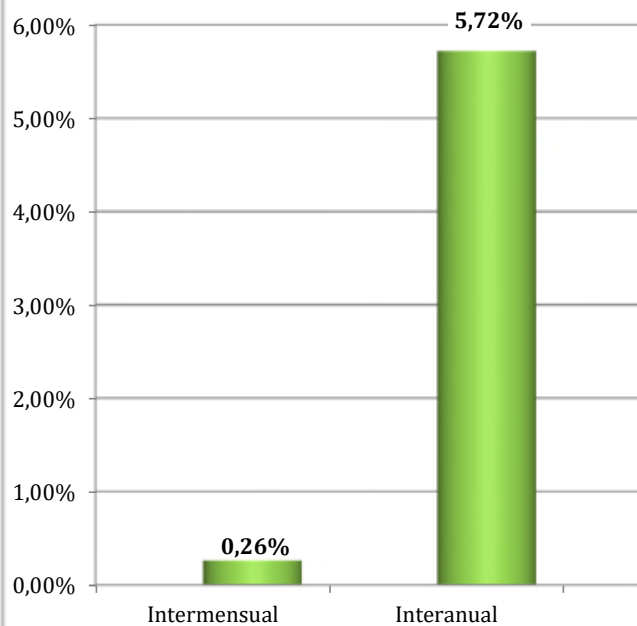

MELILLA
AFILIADOS EXTRANJEROS
DISTRIBUCIÓN POR SECTORES DE ACTIVIDAD

Media agosto 2019

SECTORES	RÉGIMEN GENERAL				RÉGIMEN ESP. TRAB. AUTÓNOMOS			
	UNIÓN EUROPEA	NO UNIÓN EUROPEA	TOTAL	% R. General	UNIÓN EUROPEA	NO UNIÓN EUROPEA	TOTAL	% R. Autónomos
Agricultura, Ganadería, Caza, Selvicultura y Pesca	0	0	0	0,00%	0	0	0	0,00%
Industrias Extractivas	0	0	0	0,00%	0	1	1	0,10%
Industria Manufacturera	2	128	130	3,26%	3	28	31	2,94%
Suministro de Energía Eléctrica, Gas, Vapor y Aire Acondicionado	1	0	1	0,03%	0	0	0	0,00%
Suministro de Agua, Actividades de Saneamiento, Gestión de Residuos y Descontaminación	0	38	38	0,96%	0	0	0	0,00%
Construcción	4	493	497	12,50%	9	80	89	8,54%
Comercio; Reparación vehículos motor y motocicletas	9	585	594	14,92%	49	575	624	59,74%
Transporte y Almacenamiento	2	71	73	1,84%	2	123	125	12,00%
Hostelería	3	513	516	12,98%	5	49	54	5,19%
Información y Comunicaciones	1	9	10	0,25%	1	7	8	0,77%
Actividades Financieras y de Seguros	0	1	1	0,03%	2	0	2	0,19%
Actividades Inmobiliarias	0	1	1	0,03%	1	0	1	0,10%
Actividades Profesionales Científicas y Técnicas	1	23	24	0,59%	6	13	19	1,82%
Actividades Administrativas y Servicios Auxiliares	5	234	239	6,00%	2	15	17	1,63%
Administración Pública y Defensa; Seguridad Social Obligatoria	2	42	44	1,10%	0	0	0	0,00%
Educación	7	10	17	0,43%	9	14	23	2,20%
Actividades Sanitarias y Servicios Centrales	12	121	133	3,35%	0	7	7	0,64%
Actividades Artísticas, Recreativas y de Entretenimiento	8	22	31	0,77%	2	3	5	0,48%
Otros Servicios	0	29	29	0,73%	5	34	39	3,69%
Actividades de los Hogares como Empleadores de Personal Doméstico y Productores de Bienes y Servicios para uso Propio	0	0	0	0,00%	0	0	0	0,00%
Actividades de Organizaciones y Organismo Extraterritoriales	0	0	0	0,00%	0	0	0	0,00%
S.E. Agrario	0	4	4	0,10%				
S.E. Hogar	0	1.597	1.597	40,15%				
TOTAL	58	3.920	3.978	100,00%	96	949	1.045	100,00%

MELILLA
AFILIADOS EXTRANJEROS
DISTRIBUCIÓN POR PAÍSES DE PROCEDENCIA

Media agosto 2019

PAÍSES	TOTAL GENERAL	General	S.E. Agrario	S.E. Hogar	AUTÓNOMOS	MAR	CARBÓN	TOTAL
UNIÓN EUROPEA								
ALEMANIA	6	6			17			23
AUSTRIA								
BELGICA	2	2			19			21
BULGARIA	1	1						1
CHIPRE								
CROACIA								
DINAMARCA								
ESLOVAQUIA								
ESLOVENIA								
ESTONIA								
FINLANDIA								
FRANCIA	10	10			13			23
GRECIA	1	1						1
HUNGRIA								
IRLANDA					3			3
ITALIA	12	12			5			17
LETONIA	0	0						0
LITUANIA	0	0						0
LUXEMBURGO								
MALTA	1	1						1
PAISES BAJOS	5	5			32			37
POLONIA	6	6						6
PORTUGAL	1	1						1
REINO UNIDO	4	4			5			9
REPUBLICA CHECA								
RUMANIA	6	6			2			8
SUECIA								
TOTAL UNIÓN EUROPEA	58	58			96			154
NO UNIÓN EUROPEA								
MARRUECOS	3.820	2.225	4	1.592	907	2		4.730
CHINA	16	16			20			36
VENEZUELA	6	6		0	4			10
NEPAL	8	7		1				8
CUBA	6	6			1			7
DOMINICANA (REPUBLICA)	5	5			2			7
ARGELIA	5	5						5
ESTADOS UNIDOS	3	3			2			5
PERU	3	3			1			4
ARGENTINA	3	3			1			4
RESTO PAISES	45	41		4	11			56
TOTAL NO UE	3.920	2.319	4	1.597	949	2		4.871
TOTAL EXTRANJEROS	3.978	2.377	4	1.597	1.045	2		5.025